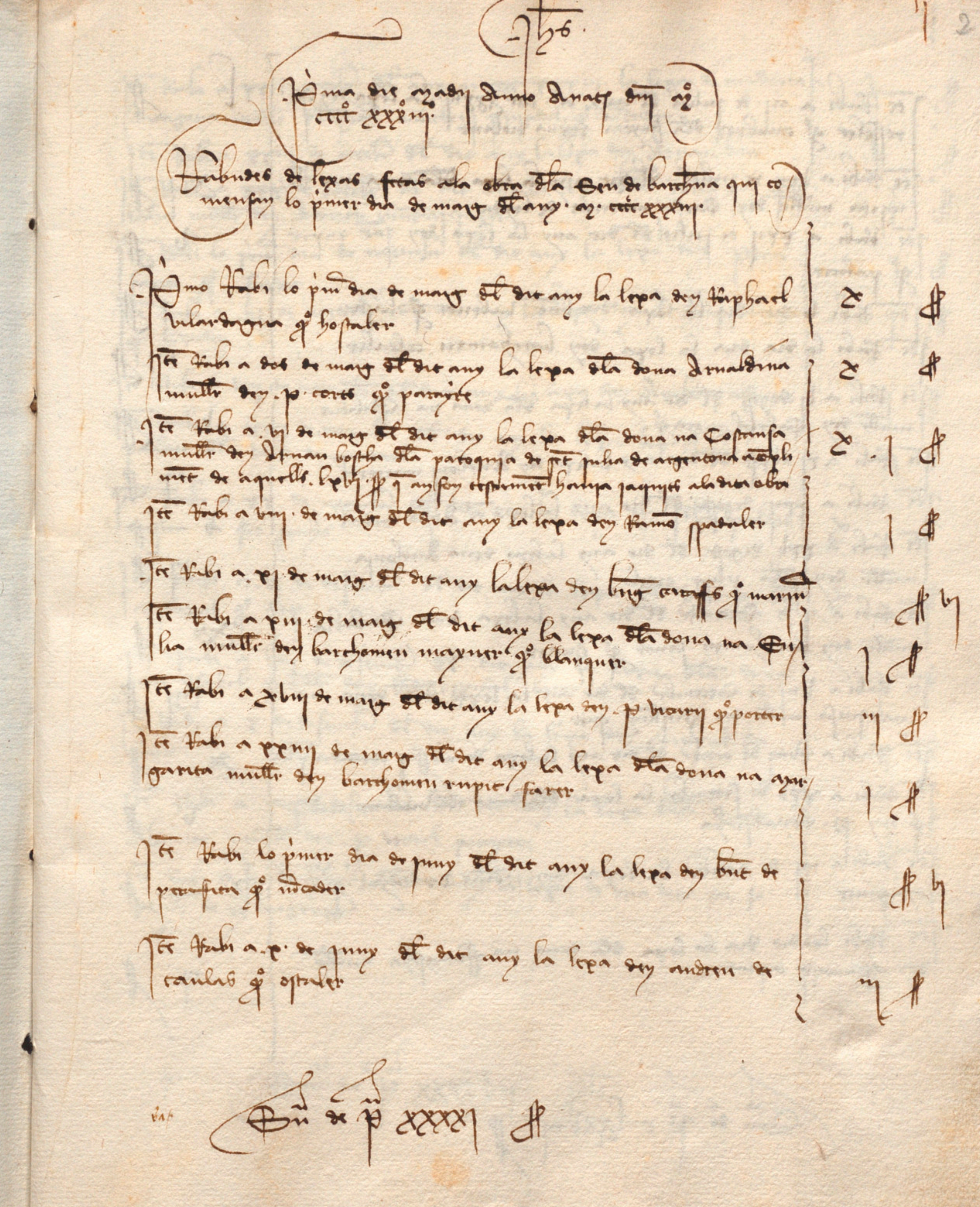
[illegible]

Liber receptarum et datarum Sedis operis
Barchinone unius bienni quod incepit prima
die madii anno a nat. domini Mº CCCCº XXXIII.

en aquest libre
es girat se troba
la [illegible]
[illegible] de florensa

Libre del any [illegible] MXXXIIII

In nomine domini nostri Jhesu Christi qui peccata nostra in ligno crucis
sustulit existente et beatissime marie virginis Eulalie nec non tocius curie
supernorum. liber incipit receptarum et datarum operis huius alme sedis
barchinone factarum et administratarum per Nos Petrum pastors et Bernar
dum de minellis presbiteros beneficiatos in dicta ecclesia in quo conti
nentur recepte et date unius bienni quod incipit prima die ma
dii Anno a nativitate domini M° CCCC° XXXIIII°. quo recepte et date venerunt
sub examine honorum dominorum. [illegible] Anthonii Caplana et Gaspa
ris Setmenat canonicorum dicte sedis



Jhs.

Primo die madii anno a nat. dni. m° cccc xxx iij°

Rebudes de lexas fetes ala obra dela Seu de barchna qui comensa lo primer dia de mag del any m° cccc xxxiij

Primo rebi lo primer dia de mag del dit any la lexa den Raphael Vilardegna q° hostaler — x — ll

Item rebi a dos de mag del dit any la lexa dela dona Arnaldina muller den p. cortes q° parayre — x — ll

Item rebi a .vj. de mag del dit any la lexa dela dona na Costansa muller den Arnau bosch dela parroquia de sent julia de argentona a compliment de aquells .lxx. ll. que axi fon tenguda haver pagats ala dita obra — x — j — ll

Item rebi a viij. de mag del dit any la lexa den Ramon spadaler — j — ll

Item rebi a .xj. de mag del dit any la lexa den bng. cerviss q° mariner

Item rebi a xij. de mag del dit any la lexa dela dona na Cilia muller den barthomeu maymer q° blanquer — j — ll — ij

Item rebi a xviij de mag del dit any la lexa den p. bonyn q° porter — j — ll

Item rebi a xxiiij de mag del dit any la lexa dela dona na Margarita muller den barthomeu rupit ferrer — iij — ll

Item rebi lo primer dia de juny del dit any la lexa den bnt. de prexfeta q° mercader — j — ll

Item rebi a .x. de juny del dit any la lexa den andreu de caulas q° ostaler — ll — ij — ll

Sūa de part xxxxj ll

It[em] reebi a iiij de juhol del any m cccc xxxiiij la lepa d[e]n P.
rosselet q[ui]o[n]dam cambrer dela senyora reyna violant — l. s

It[em] reebi a viij de juhol del dit any la lepa dela dona na Bo
nyeta muller d[e]n Garsia martinez de leyda — x s

It[em] reebi a xxij de juhol del dit any la lepa d[e]n Jac[me] rupit
q[ui]o[n]dam pahorr — v s

It[em] reebi lo dit dia la lepa d[e]n Bn[e]t valenti q[ui]o[n]dam bastier — i s

It[em] reebi lo dia dia la lepa d[e]n barthomeu caldaler — iij s

It[em] reebi a vij dagost del dit any la lepa dela dona na Eulalia
muller d[e]n Gabriel mora q[ui]o[n]dam — v s

It[em] reebi a xj dagost del dit any la lepa d[e]n Anthoni martorell — iij s

It[em] reebi a xxij dagost del dit any la lepa de Arsis vidal — v s

It[em] reebi a xxv dagost del dit any la lepa dona Anthonia
muller d[e]n Joha piquer ortola — iij s

It[em] reebi a ij de Setembre del dit any la lepa dona Eulalia
muller d[e]n barthomeu sanos q[ui]o[n]dam sucrer — xx s

It[em] reebi a viij de Setembre del dit any la lepa dela dona na
Margarida muller d[e]n Guillem quer — iij s

It[em] reebi a xviij de octobre del dit any la lepa de mossen j cortada p[re]ve[re] — x s

It[em] reebi a xxv de setembre la lepa dela dona na violant muller
q[ui]o[n]dam d[e]n P. senalsecha — v s

It[em] reebi a iiij de octobre la lepa d[e]n Jaume vertayal q[ui]o[n]dam
traginer — l s

It[em] reebi lo dit dia la lepa dela dona na ffrancescha muller
d[e]n ffrancesch terpias — iij s

Su[m]a de p[er] se lxxxviij s

iiij | 3

It[em] reebi a xx de octobre del any m cccc xxxiiij la lepa de madona
Aragona muller del honorable nanthoni piquada q[ui]o[n]dam mercader — v s

It[em] reebi a xxiij de octobre del dit any la lepa d[e]n Arnau bero — v s

It[em] reebi a xxx de octobre del dit any la lepa dela dona na Eu
lalia muller d[e]n Anrich mutagrayt — i s

It[em] reebi lo p[ri]mer dia de noembre del dit any la lepa d[e]n Pera
ferrer q[ui]o[n]dam ferrer — ij s

It[em] reebi a vij de noembre del dit any la lepa d[e]n Anthoni salmort
q[ui]o[n]dam mercader — ij s

It[em] reebi a viij de noembre del dit any la lepa d[e]n Anthoni cisteres — ij s

It[em] reebi a xiiij de noembre del dit any la lepa d[e]n Nicholau
palau dela vila de martorell — iij s

It[em] reebi a xx de noembre del dit any la lepa d[e]n Joha palou
mestre de fer gerres — x s

It[em] reebi a vij de desembre del dit any la lepa del dit^e en bn
applegat q[ui]o[n]dam notari — x s

It[em] reebi a viij de desembre del dit any la lepa dela dona
na ysabel muller d[e]n bn oppital botrr — i s

It[em] reebi a x de desembre del dit any la lepa d[e]n Michael sa
font — ij s

It[em] reebi a xiij de desembre del dit any la lepa dela dona na
Alianor muller d[e]n P. benerl pareyre — ij s

It[em] reebi a ~~vij de març~~ lo dit dia ~~del dit~~ any la lepa de una dona qui fo
muller de un argenter — ij s

Su[m]a de p[er] se xxxviij sols

4

Anno a nat. dni. Mº ccccº xxxiiijº

Item rebi a xx de janer del any M.cccc. xxxiiij la lexa del Johan Soler barquer mayor de dias — iij s

Item rebi a xvj de janer del dit any la lexa de la dona na Eulalia muller del Johan Poch mestre de cases — ij s

Item rebi lo dit dia la lexa de la dona na [illegible] muller del Barthomeu Gual mestre de la Seu — x s

Item rebi a xvij de janer del dit any la lexa del P. Sa Font quondam mestre de ponts — xx s

Item rebi lo dit dia la lexa del Johan Marti quondam blanquer

Item rebi a xxiiij de janer del dit any la lexa de na Pasquala muller del Canals quondam flaquer — ij s

Item rebi lo dit dia la lexa de na Valenssa muller del P. Rebosa — j s

Item rebi a xxv de janer del dit any la lexa de na Ffrancescha muller del ~~Ffrancesch~~ Ffrancesch Cros — ij s

Item rebi a xxx de janer del dit any la lexa de na Maria muller del Gil Abril mestre de aixa — iij s — iij s

Item rebi a dos de febrer del dit any la lexa de na Agnes muller del Ffrancesch Palagri quondam — v s

Item rebi a iiij de febrer del dit any la lexa de na Johana muller del Johan Brona sabater — ij s

Item rebi a xj de febrer del dit any la lexa del Johan de Lesquals quondam manescal — ij s

Item rebi lo dit dia la lexa de na Costansa muller del Cristofol Murel — ij s

Item rebi a xvij de febrer del dit any la lexa del P. de Gualbes — x s

va Suma de plana lxviij sols

iiij 4

Item rebi a xviij de febrer del dit any M.cccc.xxxiiij la lexa del Ffrancesch Portell mestre de axsima — ij s

Item rebi lo dit dia la lexa de na Margarita muller del Jordi Ferrer — j s

Item rebi a xxj de febrer del dit any la lexa del Anthoni Gual — j s

Item rebi a xxv de febrer del dit any la lexa de na Maria muller del Ffarrer Sarda — v s

Item rebi lo dit dia la lexa de na Blanqua muller del Cristofol Borrada del loch de Pont Guyters — iiij s

Item rebi lo primer dia de març del dit any la lexa de na Clara muller del P. Vinyalls de parroquia de Sia — j s

Item rebi lo dit dia la lexa del Johan Ayguers quondam fuster — j s

Item rebi a iij de març del dit any la lexa del Anthoni Marul quondam texador — ij s

Item rebi a viij de març del dit any la lexa de la dona na Pericona muller del Ry Alegra quondam texador — j s

Item rebi a xij de març del dit any la lexa del Cristofol Rambel quondam texador — v s

Item rebi a xviij de març del dit any la lexa del Johan Salvatella quondam ortola — v s

Item rebi a xij de març del dit any la lexa del Jac. Deulombe — iij s

Item rebi a xviij de març del dit any la lexa de na Margarita muller del Bernat Arimbau — ij s

Item rebi a xviij de març del dit any la lexa del Berg Tornet cuyrater — v s

Item lo dit dia la lexa de na Moreguesa muller del Ffrancesch Ramonet — ij s

vap Suma de plana xxxxj sols

Item habi a xxj de març del any m cccc xxxiiij la lepra den P. Sirlanes q° mercader — iij ß

Item habi a xxiij de març del dit any la lepra dena Costansa muller den Jacme Barle mercader — x ß

Item habi a xxv de març la lepra de P. Gispert de Broquer — ß vj

Item habi lo dit dia la lepra den Johan Bertran q° tirienedor

Item habi a xxviij de març del dit any la lepra dena Raphaella muller den Bn Honas notari — ij ß

Item habi a xxxj de març del dit any la lepra dena Pene muller den Ffrancesch de Paracolls senr del Senyor Rey — v ß

Item habi a dos de abril del dit any la lepra dena Ferrona muller de mestre Galbert de la Geltrun — v ß

Item habi a v de abril del dit any la lepra dena Eulalia muller den Guillem Camet — j ß

Item habi a viij de abril del dit any la lepra dena Anthonia muller den Ramon Fort pastir — v ß

Item habi lo dit dia la lepra dena Ffrancina filla de mestre P. de Coll — ß

Item habi lo dit dia la lepra dena Dolsa muller de Gregori — v ß

Item habi a xvj de abril del dit any la lepra den Jacme Vinyas — j ß

Item habi lo dit dia la lepra den P. Myro q° coch — j ß

Item habi a xxiiij de abril del dit any la lepra dena Johana muller den Bn Pinyer — v ß

Item lo dit dia la lepra de na Johana muller del hon en Johan Sanpo — x ß

Item habi a xxvj de abril del dit any la lepra den Johan de Pugent mercader — xxx ß

Item habi lo dit dia la lepra de la muller den Jacme Vinyas — j ß

Suma de p. lxxxvj sols vj d.

Maig

v

Item habi lo primer dia de maig del any m cccc xxxiiij la lepra de na Eulalia muller den P. Terrio — v ß

Item habi a v de maig del dit any la lepra den Ramon Meleta ortola de Pedralbes — iiij ß

Item habi a xij de maig del dit any la lepra de madona Ysabel muller de mestre Johan Ferrer — iiij ß

Item habi a xvj de maig del dit any la lepra den Bn Prats q° cantador — j ß

Item habi a xviij de maig del dit any la lepra den P. Bertran al Armengol Coten — iiij ß

Item habi a xxj de maig del dit any la lepra na Caterina muller den Bn Ferrer q° ostaler — v ß

Item habi a xxvj de maig del dit any la lepra de madona Margarita muller den Gabriel Tonesa q° — x ß

Item habi a xxxj de maig del dit any la lepra den P. Oliver mestre de cases — iiij ß

Item habi lo primer dia de juny del dit any la lepra de madona Caterina muller den Guillem Saragossa q° mercader — v ß

Item habi a dos de juny del dit any la lepra de mossen Bn Prats q° p(ro)cura — x ß

Item habi a x de juny del dit any la lepra de la dona na Johana muller den Francesch Jenoves — j ß

Item habi a xvij de juny del dit any la lepra den Domingo del Camps mariner — j ß

Item habi a xxiij de juny del dit any la lepra de la dona na Caterina muller den Leonardo de Dom mercader — xx ß

Item habi a xxv de juny del dit any la lepra den Johan Merset — ij ß

Item habi a vij de juliol del dit any la lepra den P. Sent Ylari q° corredor de coll — x ß

Suma de p. lxxxiiij sols

Item hahi a iiij d'agost del any m.cccc.xxxiiij la leuda d'en Guillem Carreu de parochia de Sta Coloma | s. vj

Item hahi a xiiij d'agost del dit any la leuda d'en Jacme Comes mercader | v | s.

Item hahi a xviij de gost del dit any la leuda de madona Magdalena muller q. del honorable moss. Ffferrer de Gualbes muller | v | s.

Item hahi a xxx de setembre del dit any la leuda de la dona na [illegible] muller d'en Guillem Canals | j | s.

Item hahi a iiij de octobre del dit any la leuda de na Anthonia muller d'en Ffrancesch Pont barber | j | s.

Item hahi a v de octobre del dit any la leuda de Ffrancesch Serplana q. forner | x | s.

Item hahi a viij de octobre del dit any la leuda d'en Jacme de Parcerolls scriva del senyor Rey | v | s.

Item hahi a x de octobre del dit any la leuda de la dona na Margarita muller d'en P. Ferrer sparter | iij | s.

Item hahi a xij de octobre del dit any la leuda de la dona na Sança muller d'en Joha Colom tender | iij | s.

Item hahi a xxviij de octobre del dit any la leuda de na Sança muller d'en [illegible] | j | s.

Item hahi lo dia la leuda de la dona na Marciana muller de Johan de la mora sabater | iij | s.

Item hahi a viij de ~~[illegible]~~ de nohembre del dit any la leuda de la dona na Aldonsa muller d'en Joha Sesanafres menor de dias | v | s.

Item hahi a xviij de nohembre del dit any la leuda de moss. Guillem Torro prevere beneficiat en la dita seu | xx | iij | s.

Item hahi a xviij del mes de nohembre del dit any la leuda d'en Jacme Torrassa blanquer | j | s.

Suma de p[er] lxiij sols vj d.

Item hahi a iij de dehembre del any m.cccc.xxxiiij la leuda de na Ffrancescha muller d'en Casals q. sabater | x | s.

Item hahi a xi de dehembre del dit any la leuda de Jacme Torras | iij | s.

Item hahi a xv de dehembre del dit any la leuda d'en Anthoni Huguet saller | v | s.

Item hahi lo dit dia la leuda de moss. Pere Vedona prevera | x | s.

Item hahi a xxviij de dehembre del any de la nativitat de nostre senyor m.cccc.xxxv la leuda d'en [illegible] Pau | v | s.

Item hahi a v de janer del dit any la leuda de la dona na Eulalia muller d'en Vergel q. | v | s.

Item hahi a xij de janer del dit any la leuda d'en P. Marti bayner | x | s.

Item hahi lo dit dia la leuda d'en Joha Pontlada q. perfumer | iij | s.

Item hahi lo dit dia la leuda de na Sibilia qui stava en casa d'en Pol Cantada | iij | s.

Item hahi lo dit dia la leuda d'en [illegible] pobra | s. vj

Item hahi a viij de janer del dit any la leuda de na Joan muller d'en B. Ffelugas q. | ij | s.

Item hahi a xi de janer del dit any la leuda de na Eulalia muller d'en Jacme Sagarra | j | s.

Item hahi a xxi de janer del dit any la leuda de na Caterina muller d'en Guillem Fet q. | ij | s.

Item hahi a xxiiij de janer del dit any la leuda de na Maria muller d'en P. Carbo | j | s.

Item hahi lo dit dia la leuda d'en [illegible] Joha Vaser | j | s.

Suma de p[er] lx sols vj d.

Item rebi a xxxj de janer del any m cccc xxxv la lexa dena Clara muller den ffrancesch vall ferrer q(uondam) — j s

Item rebi a v de febrer del dit any la lexa den March de s/ria pastor — c x s

Item rebi a xviij de febrer del dit any la lexa de madona Beatriu muller de mossen Pera pasqual q(uondam) — x s

Item rebi a xxiiij de febrer del dit any la lexa dena Eulalia muller den Andreu figuera q(uondam) notari — x s

Item rebi a xij de març del dit any la lexa de mestre miquel los metge — v s

Item rebi lo dit dia la lexa de dona felipa muller de mossen Anthoni borell — j s

Item rebi lo dit dia la lexa den Pera rossel q(uondam) spaciar — ij s

Item rebi a xviij de març del dit any la lexa den Joha sabo/rida ferrer — iij s

Item rebi a xxij de març del dit any la lexa dena Catarina muller den Anthoni ravan — j s

Item rebi a xxx de març del dit any la lexa den P. mer/quet del pes de la farina — v s

Item rebi a v de abril del dit any la lexa dena Eulalia muller den Galceran horomir — ij s

Item rebi a vij de abril del dit any la lexa dena ffrancescha muller den Anthoni balester — j s

Item rebi lo dit dia la lexa dena Catarina muller del dit/ en Gabriel bosch notari — xx s

Suma de pagina clxxj sols

Item rebi a viij de abril del any m cccc xxxv la lexa de madona Johana muller den Luis jorterts q(uondam) mercader — v s

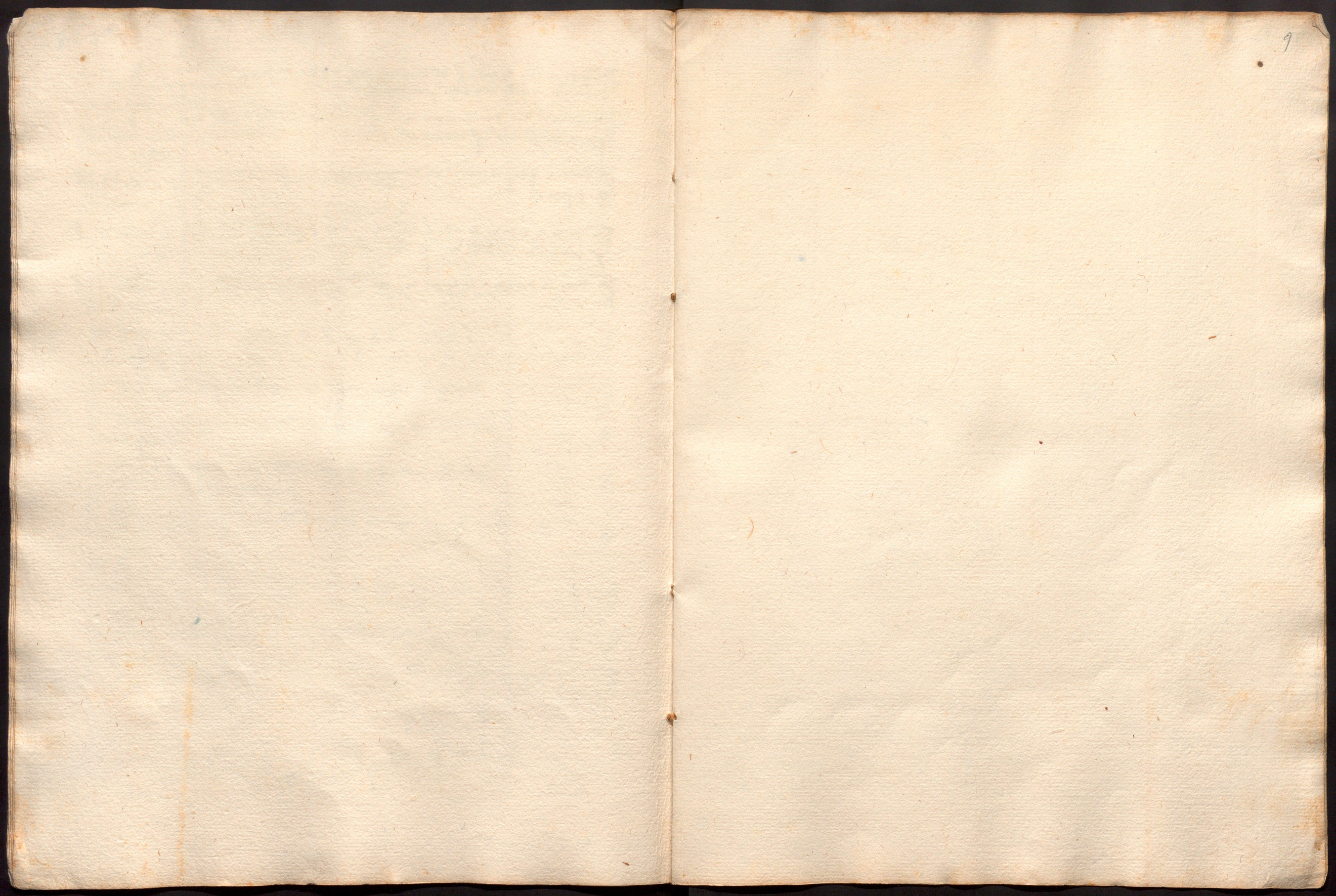
Item rebi lo dit dia la lexa dena ffrancescha muller den Pera campanas q(uondam) laurador — v s

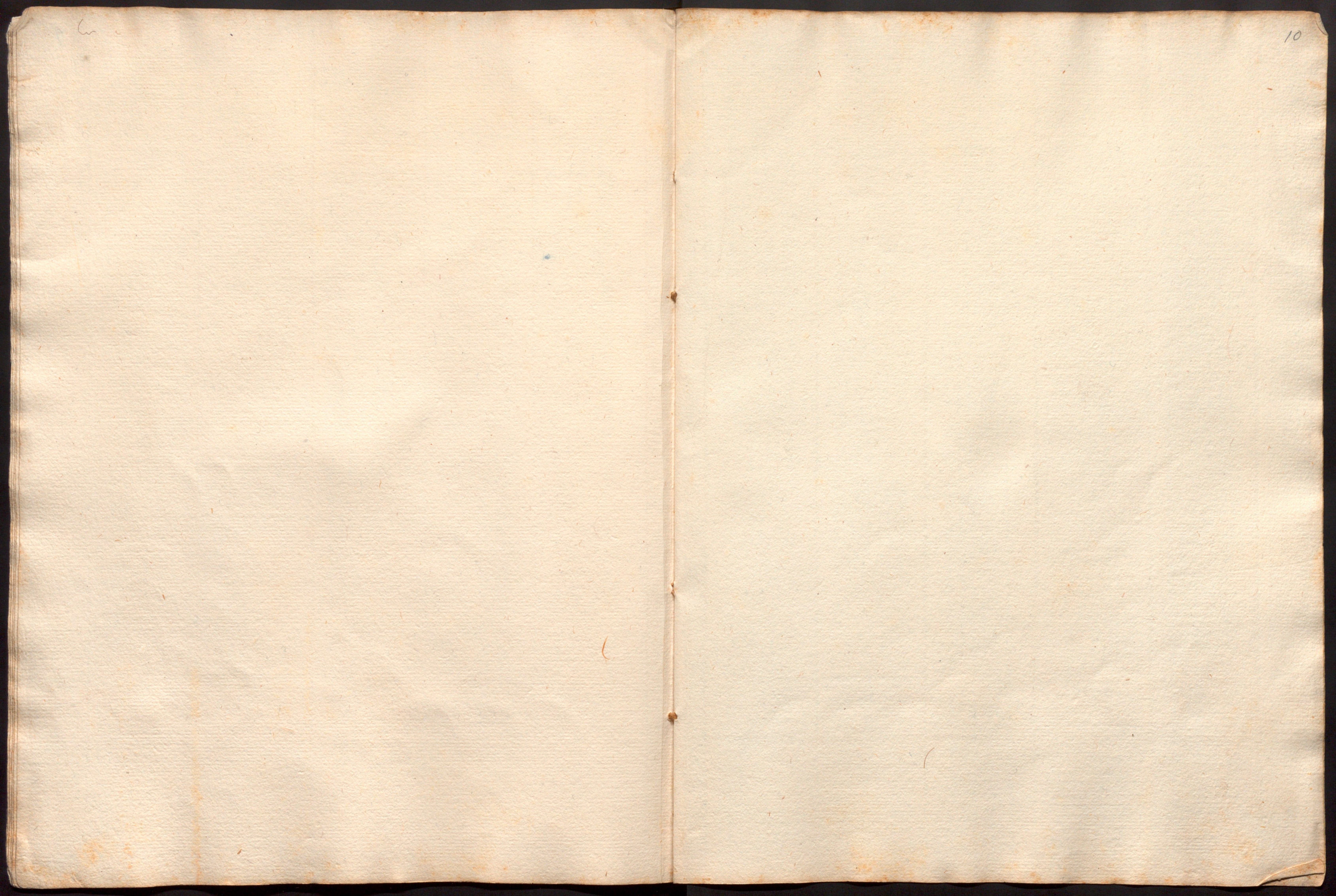
Item rebi a xvij de abril del dit any la lexa den ffrancesch març q(uondam) fuster — iij s

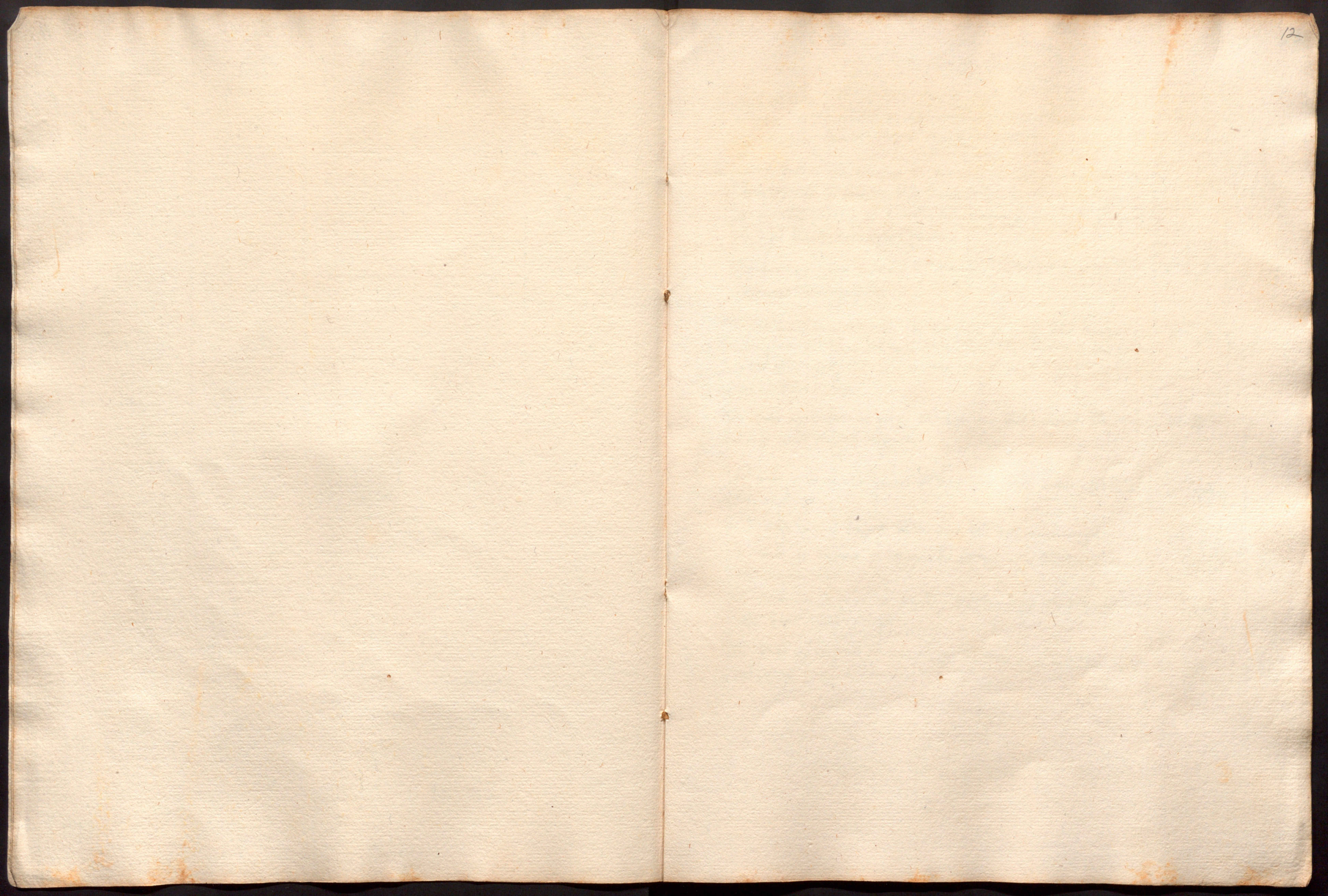
Item rebi a xxiiij de abril del dit any la lexa de la dona na margarita muller den P. clos corraler — ij s

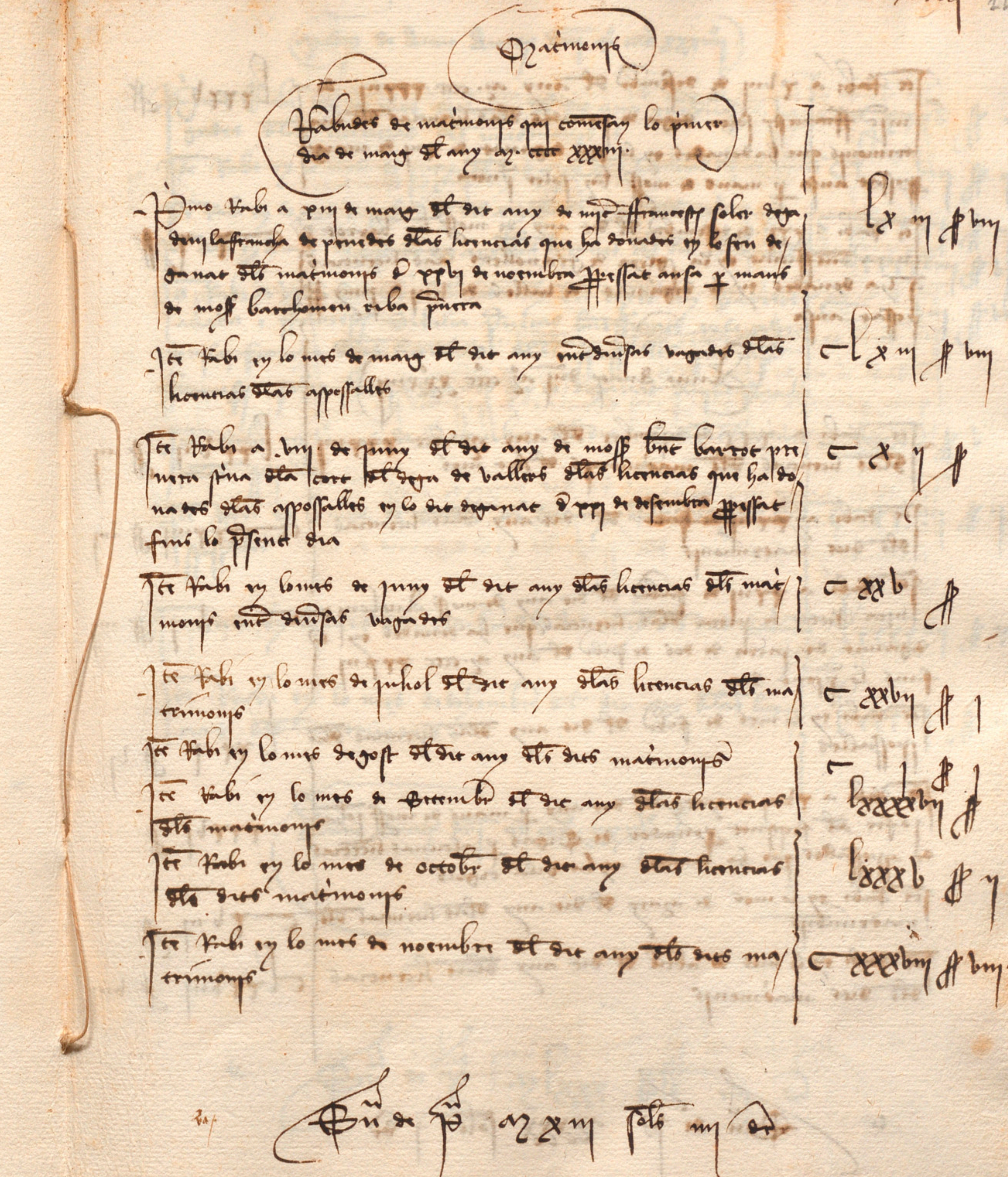
Item rebi lo dit dia la lexa den Jacme arzina curtidor — v s

Suma de pagina xx sols









Matrimonis

Rebudes de matrimonis qui comensan lo primer dia de maig del any m cccc xxxiii.

Primo rebi a xii de maig del dit any de mossen Francesch Soler dega deny la Francha de Penedes de las licencias que ha donades en lo temps de deganat dels matrimonis de xxvi de noembre proppassat ansa per mans de mossen Barthomeu Ribapuerta | lx iii s viii

Item rebi en lo mes de maig del dit any entre diverses vegades de las licencias de las apposalles | c lx iii s viii

Item rebi a viii de juny del dit any de mossen Bnt Berrot prevere scriva de la cort del dega de Vallers de las licencias que ha donades de las apposalles en lo dit deganat de xxi de desembre proppassat fins lo present dia | c x i s

Item rebi en lo mes de juny del dit any de las licencias dels matrimonis entre diverses vegades | c xxv s

Item rebi en lo mes de juhol del dit any de las licencias dels matrimonis | c xxvii s i

Item rebi en lo mes dagost del dit any dels dits matrimonis | c i s

Item rebi en lo mes de setembre del dit any de las licencias dels matrimonis | lxxxxvii s

Item rebi en lo mes de octobre del dit any de las licencias dels dits matrimonis | lxxxv s i

Item rebi en lo mes de noembre del dit any dels dits matrimonis | c xxxvii s viii

Suma de pagina m xxiii sols iiii diners

Item rebí a xviii de desembre del any m cccc xxxiii de misser Ffrancesch Soler degà de Penedès de las licencias dels matrimonis que ha donades en lo seu deganat de xii de març passat ensà per mans de mossèn V. Soler prevere — lxxxv s

Item rebí a xxi de desembre del dit any de mossèn V. Barrot prevere beneficiat en la sglésia de Granollers de las licencias que ha donades en lo deganat de Vallès de viii de juny passat ensà — c l s

Anno a nativitate domini m cccc xxxiiii

Item rebí a xxx de desembre del any m cccc xxxiiii de las licencias dels matrimonis del dit mes — lxx vi s iii

Item rebí en lo mes de giner del dit any de las licencias dels dits matrimonis — c lxxxiiii s iii

Item rebí a xxiii de febrer del dit any de mossèn Anthoni Ro... rector de Piera de las licencias que ha donades en lo deganat de Piera de vi de febrer del any m cccc xxxiii fins lo present dia — c vi s iii

Item rebí en lo mes de febrer del dit any de las licencias de sposalles — lxx i s vi

Item rebí a xviii de març del dit any per mans de mossèn Johan Jofre alias Ffogaret procurador de [illegible] per algunas licencias de sposalles que ha donades en la vila [illegible] — xxxv s

Item rebí en lo mes de març del dit any de las licencias dels matrimonis — c xvi s

Item rebí en lo mes de abril del dit any de las licencias dels dits matrimonis — c lxx viii s viii

Suma de plana M XXX sols i d

Mayg de Anno a nativitate domini m cccc xxxiiii

Item rebí en lo mes de maig del dit any en diversas vegades de las licencias dels matrimonis — c xxxv s i

Item rebí en lo mes de juny del dit any de las licencias dels matrimonis — c l vii s i

Item rebí en lo mes de juliol del dit any de las licencias dels matrimonis — c xxx iii s i

Item rebí en lo mes de agost del dit any de las licencias dels dits matrimonis — lxxxx vii s vi

Item rebí a vi de desembre del dit any dels discrets en Gabriel Anella e Ffrancesch Sibilia preveres beneficiats en la sglésia de Vilafrancha de las licencias de las sposalles que misser Ffrancesch Soler haja donades en lo deganat de Vilafrancha — c vii s vi

Item rebí en lo mes de setembre del dit any de las licencias de las sposalles — c xxxv s v

Item rebí en lo mes de octobre del dit any de las licencias de las sposalles — c xx iii s i

Item rebí en lo mes de noembre del dit any dels dits matrimonis — lxxxx iii s x

Item rebí en lo mes de dehembre del dit any de las licencias dels matrimonis — lxxxx i s iii

Anno a nativitate domini m cccc xxxv

Suma de plana M LXXX sols iii d

Item rebi en lo mes de gener del any m cccc xxxv dels licencias dels matrimonis	C ß vj
Item rebi a x de febrer del dit any de mossen Anthoni Rompra Rector de Pierola dels licencias dels sposalles que ha donades en lo deganat de Piera de xxiiij de febrer del any m cccc xxxiiij fins lo present dia	C ß j
Item rebi en lo mes de febrer del dit any dels licencias dels matrimonis	C l j ß iiij
Item rebi en lo mes de març del dit any dels dits matrimonis	C x ß vj
Item rebi a iiij de abril del dit any de mossen Joha Joffre alfferquet regidor de Piera per x iij licencias de sposalles que ha donades a ...	x j ß
Item rebi a xxviij de abril del dit any de mossen ... Barrot prevere beneficiat en la esglesia de Granollers dels licencias que ha donades dels sposalles en lo deganat de Valles	C xx ß
Item rebi en lo mes de abril del dit any dels licencias dels sposalles	lxxx iij ß vj

xap Suma de pª Dcclxxviij sols j dr

Confraria

Rebudes dela confraria de Sta eulalia dela Seu de barchna qui comensa lo p[ri]mer dia de maig del any m cccc xxxiij

Primo rebi a xiij de maig del dit any la lexa que la dona na Eulalia muller den Berthomeu mayner q[ondam] blanquer ha feta ala dita confraria		v	ß	
Item rebi en lo mes de maig del dit any dela confraria de Sta eulalia	l	vij	ß	j
Item rebi en lo mes de juny del dit any dela dita confraria	xx	v	ß	viij
Item rebi en lo mes de juliol del dit any dela dita confraria	x	v	ß	j
Item rebi a xxv dagost del dit any la lexa que la dona na Anthonia muller den Ferrer rossel q[ondam] mercader ha feta ala dita confraria	xx		ß	
Item rebi en lo mes dagost del dit any dela dita confraria	xx	ij	ß	iij
Item rebi a viij de setembre del dit any la lexa q[ue] la dona na marquesa muller den Cristofol quer ha feta ala dita confraria		iij	ß	viij
Item rebi en lo mes de Setembre del dit any dela dita confraria	x	v	ß	vj
Item rebi a iiij de octobre del dit any la ffi den Jac[me] Ventayol q[ondam] traginer	x		ß	
Item rebi en lo mes de octobre del dit any dela dita confraria	xx	iij	ß	viij
Item rebi en lo mes de noembre del dit any dela dita confraria	xx	vij	ß	
Item rebi a vj de desembre del dit any la lexa que la dona na Anthonia muller den Cristofol de Vilacalaf ha feta ala dita confraria	xx	ij	ß	

Vat

Sum de p[er] CC XXXX vij sols j d[iner]

Anno a nat. dni. M cccc xxxviii

Primo rebi a xxx de desembre del any M cccc xxxviii de la confraria del mes present — x ii — s vi

Item rebi a xxx de janer del dit any la lexa de na Valença muller d'en P. Rebossa hereva feta ala confraria — x — s

Item rebi lo dit dia la lexa de na Ffrancescha muller de Guillem d'en Ctos — ii — s

Item rebi xi lo mes de janer del dit any de la dita confraria — vi — s

Item rebi a dos febrer del dit any la fi de na Agnes muller d'en Ffrancesch Palafrer — x — s

Item rebi a xxv de febrer del dit any la lexa de la dona na Maria muller d'en Ferrer Serda — x — s

Item rebi xi lo mes de febrer del dit any de la dita confraria — lx vi — s ii

Item rebi xi lo mes de março del dit any de la dita confraria — xxxx ii — s vi

Item rebi a x de abril del dit any la fi de na Guillamona muller d'en P. Bonet — x — s

Item rebi lo dit dia per mans d'en Anthoni Muntaner xx vi d. que ay [illegible] Muntaner deuya ala dita confraria sots vi s per xx anys sots vi d. per any e v s vi d. per la fi — x i — s vi

Item rebi a xxiiii de abril del dit any per la fi de la dona na Magdalena muller d'en Luis Pinyer — x i — s

Item rebi xi lo mes de abril del dit any de la dita confraria — x v i — s iii

Suma de pagina cc viii sols xi d.

Madii de anno a nat. dni. M cccc xxxviii

Item rebi a iii de maig del dit any per mans d'en Luis Bertran canviador xiiii s que ay per [illegible] barber deuya ala dita confraria sots viii s vi d. per xvi anys ara d. vi d. per any e v s vi d. per la fi — x iii — s

Item rebi xi lo mes de maig del dit any de la dita confraria — xxx iii — s ii

Item rebi xi lo mes de juny del dit any de la dita confraria — x i — s ii

Item rebi a xx de juliol del dit any la lexa que mossen Pere Prats ha feta ala dita confraria — c x i — s

Item rebi xi lo mes de juliol del dit any de la dita confraria — x vi — s iii

Item rebi dels marmessors de la dona na Margarida muller d'en Johan Spanya xxxvi s vi d. sots xvi s vi d. per xxxiii anys ara d. vi d. per any que deuya ala dita confraria e xx s entre la fi e lexa — xxxvi — s vi

Item rebi a xii d'agost del dit any la lexa de na Margarida muller d'en Arnau Socarrats ha feta ala dita confraria — i — s

Item rebi xi lo mes d'agost del dit any de la dita confraria — x v — s x

Item rebi a xxi de setembre del dit any v s de lexa de la dona na Ffrancescha muller d'en Guillem Berenguer e xvi s que deuya per xvi anys ala dita confraria sots i s per any — xx i — s

Item rebi a xxx de setembre del dit any la lexa de na Fonya muller d'en Guillem Canals ha feta ala dita confraria — i — s

Item rebi xi lo mes de setembre del dit any de la dita confraria — x v — s iii

Suma de pagina cc lxxx sols v d.

19

Item rebí a .xi. de octobre del any M. CCCC XXXIIII la leyxa de na Margarita muller den Michael [illegible] — x | ß

Item rebí a .xxiiii. de octobre del dit any viii ß sors v ß per la fi de na Margarita e muller den Bartholomeu Home e .iii ß per vi anys sors vi d per any que deixà ala dita confraria — viii ß

Item rebí en lo mes de octobre del dit any dela dita confraria — x v | ß ii

Item rebí a .xvii. de nohembre del dit any la leyxa de mossen Cristòfol Corro [illegible] feta ala dita confraria — x | ß

Item rebí en lo mes de nohembre del dit any dela dita confraria — x v | ß

Item rebí lo primer dia de dehembre del dit any la leyxa de na Maria de Curups — x | ß

Item rebí en lo mes de dehembre del dit any dela dita confraria — iii | ß viii

Anno Domini M° CCCC° XXXV°

Item rebí en lo mes de janer del any M. CCCC XXXV dela dita confraria — x v | ß iii

Item rebí en lo mes de febrer del dit any dela dita confraria — li v | ß

Item rebí en lo mes de març del dit any dela dita confraria — xxxviii | ß iii

Item rebí en lo mes de abril del dit any dela dita confraria — xxx iii | ß vi

Suma de p ccxvi sols xi d

Bacins

Rebudes de bacins dela obra dela Seu de barchna qui come|say lo pmr dia de maig del any m cccc xxxiij

Primo rebi diumenge a iij de maig del dit any fo la festa dela inuencio de sta creu dels bacins acustumats	XXX viij ß j
Jt rebi diumenge a x de maig del dit any dels dits bacins	XX iij ß j
Jt rebi diumenge a xvij de maig del dit any dels dits bacins	XX ß viij
Jt rebi dijous a xxj de maig del dit any que fo la festa de sancio dels bacins acustumats	X v j ß j
Jt rebi diumenge a xxiiij de maig del dit any dels dits bacins	XX j ß v
Jt rebi diumenge a xxxj de maig del dit any dels dits bacins fo la festa de pinthecosta dels bacins acustumats	XXX v j ß j
Jt rebi lo dit dia per mans den Berenguer Sonet taquidor per lo baci de pecadors qui tra tomas de pascha passada retenguts per sos trebals xxv ß comptes ala dita obra	l iiij ß ij
Jt rebi lo primer dia de juny del dit any que fo lo dilluns de pincogesma dels dits bacins	X ß viij
Jt rebi diumenge a vij de juny del dit any dels bacins acustumats	XXX ß j
Jt rebi lo dit dia del baci de pecadors loqual havem levat al dit Berenguer Sonet	iiij ß ij
Jt rebi a xj de juny del dit any que fo la festa de corpore xpi dels bacins acustumats	XX j ß j
Jt rebi diumenge a xiiij de juny del dit any dels bacis acustumats	XX v ß

va/

Suma de part ccc l sols viij dr

Item rebi diumenge a xxj de juny del any m cccc xxxiij dels bacins acustumats — xx viij | s j

Item rebi dimecres a xxiij de juny del dit any fo la festa de sent Johan de juny dels bacins acustumats — x | s j

Item rebi diumenge a xxvij de juny del dit any dels dits bacins — xx v | s iiij

Item rebi dilluns a xxviiij de juny del dit any fo la festa de sent Pere dels dits bacins — v iiij | s j

Item rebi diumenge a v de juliol del dit any dels dits bacins — xx vj | s j

Item rebi diumenge a xij de julio del dit any dels dits bacins — xx viij | s v

Item rebi diumenge a xviiij de juliol del dits any dels bacins acustumats — xx vj | s ij

Item rebi diumenge a xxvj de juliol del dit any dels dits bacins — xx iiij | s vij

Item rebi diumenge a dos dagost del dit any dels dits bacins — xx v iiij | s j

Item rebi diumenge a viiij dagost del dit any dels bacins acustumats — xx vj | s iiij

Item rebi a x dagost del dit any per mans den Guillem [illegible] de la parroquia de sent Mamet de Cerro [?] sobira per los bacis de la dita parroquia qui era romas retenguts per sos treballs j s vj d — x j | s viij

Item rebi a xv dagost del dit any que fo la festa de la assumpcio de madona sancta Maria dels bacins acustumats — xx viij | s j

Item rebi diumenge a xvj dagost del dit any dels dits bacins — xx iiij | s iiij

Item rebi diumenge a xxiij dagost del dit any dels dits bacins — xx iiij | s viij

Item rebi diumenge a xxx dagost del dit any dels dits bacins — xx iiij | s v

Item rebi diumenge a vj de setembre del dit any dels dits bacins — xx iiij | s iiij

Item rebi dimarts a viij de setembre del dit any que fo la festa de la nativitat de madona sancta Maria dels bacins acustumats — xx j | s v

va. Suma de plana ccc lxxxx j s x d

Item rebi diumenge a xiij de setembre del any m cccc xxxiij dels bacins acustumats — xx iiij | s j

Item rebi dilluns a xiiij de setembre del dit any fo la festa de sancta Creu dels bacins acustumats — xx j | s iiij

Item rebi lo dit dia per mans den Guillem Ribas per las mallas que los beneficiats han pagades a la dita obra per la dita festa — iiij | s viij

Item rebi diumenge a xx de setembre del dit any dels bacins acustumats — xxx j | s j

Item rebi lo dit dia per mans del honrat mossen Johan Dalmau canonge per las mallas que los beneficiats han pagades a la dita obra per la festa de la translacio de sancta Eulalia cessada — iiij | s vj

Item rebi diumenge a xxvij de setembre del dit any dels dits bacins — xx v j | s iiij

Item rebi diumenge a iiij de octobre del dit any dels dits bacins — xx j | s iiij

Item rebi diumenge a xj de octobre del dit any dels dits bacins — xx viij | s vj

Item rebi diumenge a xviij de octobre del dit any dels dits bacins — xxx iiij | s viij

Item rebi ~~diumenge~~ a xxiij de octobre del dit any dels dits bacins fo la festa de la translacio de sent Eulalia — xxx | s viij

Item rebi lo dit dia per mans de mossen Johan Dalmau canonge per las mallas que los beneficiats pagaren a la dita obra per la dita festa — iiij | s j

Item rebi diumenge a xxv de octobre del dit any dels dits bacins — xxx j | s viij

Item rebi diumenge lo primer dia de novembre fo la festa de tots sants dels bacins acustumats — xxxx viij | s vj

Item rebi a dos de novembre del dit any fo la festa dels morts dels bacins acustumats ab lo pa de que agui xvj s — lxxx v | s x

Item rebi a vj de novembre del dit any fo la festa de sent Sever dels dits bacins — x iiij | s j

va. Suma de plana cccc x iiij sols viij d

Rebudes dels bacins delas parroquias del terme de tots sants del any m. cccc xxxiij.

Primo rebi a dos de noembre del dit any per mans den Ffrancesch Lobet scola per lo baci dela esgleya dela mar retenguts per sos treballs xxxx s. gitats ala dita obra — ccl xxxx ij s. viij

Item rebi lo dit dia per mans den Julia Torres rajoler per lo baci dela esgleya del pi retenguts per sos treballs xxx s. gitats ala dita obra — cc s. iij

Item rebi lo dit dia per mans den Alfonso Garsia laurador per lo baci delas esgleyas de sent cugat e de sent agusti retenguts per sos treballs xxx s. gitats ala dita obra — lxx iiij s. viij

Item rebi lo dit dia per mans den Ffrancesch Castel per lo baci de pescadors retenguts per sos treballs xx s. iiij nes ala dita obra — l vij s. j

Item rebi lo dit dia per mans den P. Pon manador per lo baci de santa anna retenguts per sos treballs x s. gitats — xx v j s. viij

Item rebi a xv de noembre del dit any per mans den Anthoni Granel per lo baci de sent pere delas puellas retenguts per sos treballs xx j s. gitats ala dita obra — xxxx iiij s. viij

Item rebi a xx viij de noembre del dit any per mans den Bertle moler per lo baci de sent just e de sent myquel e de sent jacme retenguts per sos treballs xxx s. gitats — l xxx ij s. vj

Item rebi a xxx de noembre del dit any per mans de Anthoni Aranyo de parroquia de molet per lo baci dela dita parroquia — xx iiij s. viij

Suma de pagina dccc iij sous iij diners

Item rebi a xvj de noembre del any m. cccc xxxiij per mans de Pere Tomes qui solia star ab lo senyor patriarcha lo qual ha feta la acta dels bacins delas parroquias de valles retenguts per sos treballs vij lliures x s. gitats ala dita obra — dc xxx viij s. v

Item rebi diumenge a viij de noembre del dit any dels bacins acostumats — xxx j s. j

Item rebi a xv de noembre del dit any dels bacins acostumats — xx viij s. iiij

Item rebi a xviij de noembre del dit any fo la dedicacio dela seu dels bacins acostumats — x vij s. iiij

Item rebi lo dit dia per mans de mossen Johan Celdina prevere per les mallas que los beneficiats hi pagueren ala dita obra — iiij s.

Item rebi diumenge a xx de noembre del dit any dels dits bacins — xx viij s. iiij

Item rebi diumenge a xx viij de noembre del dit any dels bacins — xxx s. vj

Item rebi diumenge a vj de desembre del dit any dels dits bacins — xxx s. j

Item rebi a viij de desembre del dit any fo la festa dela concepcio de madona santa maria — xx s. ij

Item rebi diumenge a xiij del dit any dels dits bacins — xxx vj s. ij

Item rebi diumenge a xx de desembre del dit any dels dits bacins — xxx j s. viij

Anno a nativitate domini m. cccc. xxxiiij.

Primo rebi divendres a xx v de desembre del any m. cccc xxxiiij fo la festa dela nativitat de nostre senyor dels bacins acostumats — l ij s. vj

Item rebi a xx vj de desembre del dit any dels dits bacins — x viij s. ij

Item rebi lo dit dia per mans de mossen Ferrer Capeller per las mallas que los beneficiats hi pagueren ala obra per la dita festa de nadal — iiij s. viij

Suma de pagina dccc lxx iiij sous viij diners

It. rebi diumenge a xxvii de desembre del any M CCCC xxxiii dels bacins acustumats — xx vii s iii

It. rebi lo primer dia de janer del dit any fo la festa dela circumcisio dels dits bacins — x vii s viii

It. rebi diumenge a iii de janer del dit any dels dits bacins — xx vi s iiii

It. rebi dimecres a vi de janer del dit any fo la festa dela apparicio dels dits bacins — x v s ii

It. rebi diumenge a x de janer del dit any dels dits bacins — xx s viii

It. rebi a xiiii de janer del dit any per mans den Barthomeu Bonet de parroquia de sent Pere de Castalbo per lo bacin dela dita parroquia retenguts per sos treballs iii s quitis ala dita obra — viii s

It. rebi diumenge a xvii de janer del dit any dels dits bacins — xx vi s vii

It. rebi diumenge a xxiiii de janer del dit any dels dits bacins haia hic vadet — vii s

It. rebi diumenge a xxxi de janer del dit any dels dits bacins haia hic vadet — v s v

It. rebi a dos de febrer del dit any fo la festa dela purificacio de madona sancta Maria dels bacins acustumats — xx v i s iiii

It. rebi diumenge a vii de febrer del dit any dels dits bacins — xx s

It. rebi a xii de febrer del dit any fo la festa del martiri de sancta Eulalia dels bacins acustumats — xxx ii s iiii

It. rebi diumenge a xiiii de febrer del dit any dels dits bacins hac hic vadet — iiii s i

It. rebi diumenge a xxi de febrer del dit any dels dits bacins — xx i s i

It. rebi lo dit dia per mans de mossen Francesch Analasmeda prevere per las mallas que los beneficiats pagueren ala dita obra per la festa de sancta Eulalia passada — v s

It. rebi diumenge a xxviii de febrer del dit any dels dits bacins — x v ii s vi

Suma de pagina cc lxxxi s v d

It. rebi a xxviii de febrer del dit any per mans den bisbe Bonet per lo bacin del Framenors e dela rescha que era romas del dimarts dels Carmes passat — l x i s vii

It. rebi diumenge a vii de març del dit any dels bacins acustumats — xx i s iii

It. rebi diumenge a xiiii de març del dit any dels dits bacins — xx i s ii

It. rebi diumenge a xx de març del dit any dels dits bacins — xx v s vii

It. rebi a xxvi de març del dit any fo lo dijous sant dels bacins acustumats — cl xxxx v s ii

It. rebi diumenge a xxviii de març del dit any fo la festa de pascha dels bacins acustumats — xxx iiii s iii

It. rebi a xxviiii de març del dit any fo lo dilluns de pascha dels dits bacins — x v i s vi

Rebudes dels bacins dela parroquias del terme de pascha del any M CCCC xxxiiii.

Primo rebi a xxvi de març del dit any per mans den P. Pons traginador per lo bacin de sancta Anna — xxx s viii

It. rebi a xxviii de març del dit any per mans den Berenguer Batle moler per lo bacin de sent Just e de sent Miquel e de sent Jacme retenguts per sos treballs xxx s quitis — l xx v s v

It. rebi lo dit dia per mans den P. Lobet stola per lo bacin de madona sancta Maria dela mar retenguts per sos treballs xxxx s quitis ala dita obra — clxxxxx viii s ii

It. rebi lo dit dia per mans den Julia Torres laurador per lo bacin de sancta Maria del Pi retenguts per sos treballs xxxx s quitis — cl vi s vi

It. rebi lo dit dia per mans den Alfonso Garsia laurador per lo bacin dela Poleya de sent Cugat e de sent Agusti retenguts per sos treballs xxx s quitis ala dita obra — l x viii s iii

Suma de pagina Dcccc l vi s viii d

Item rebí a xxviij de març del any mccccxxxiiij per mans d'en Ffrancesch Cristofol per lo bací de Pescadors retenguts per sos treballs xxx d quitis	v	d
Item rebí lo primer dia de abril del dit any d'en March Carpel de parroquia de Santa Margarita per lo bací de la dita parroquia	vj	d vj
Item rebí a xviij de abril del dit any per mans d'en P. Comes qui solia star ab lo senyor patriarcha qui ha feta la capta dels bacins de las parroquias de Penedès retenguts per sos treballs vij ll x d quitis a la dita obra xxviij ll ij d viij	ll xxxij	d viij
Item rebí a vj de maig del dit any per mans d'en Bisent Bonet laurador per lo bací de Ffranaus(?) retenguts per sos treballs xx viij d vj de quitis	l x ij	d
Item rebí diumenge a iiij de abril del dit any dels bacins acustumats	xx v ij	d vj
Item rebí a v de abril del dit any per mans d'en Anthoni Bruguera de parroquia de Durius(?) per lo bací de la dita parroquia qui era romàs de tots sants	viij	d
Item rebí a x de abril del dit any per mans d'en Jaume Marc de parroquia de Badalona per lo bací de la dita parroquia retenguts per sos treballs iiij d vj de quitis	xx iiij	d iiij
Item rebí diumenge a xj de abril del dit any dels bacins acustumats	xx viij	d ij
Item rebí diumenge a xviij de abril del dit any dels dits bacins	xx vj	d viij
Item rebí a xx de abril del dit any per mans d'en Salvador Freja(?) de parroquia de Gavà(?) per lo bací de la dita parroquia qui era romàs retenguts per sos treballs iiij d quitis	x v j	d ij
Item rebí diumenge a xxv de abril del dit any dels bacins acustumats	xxx v	d ij

Summa de pàgina Dcccc xxvij d ij de

Item rebí diumenge a dos de maig del any mccccxxxiiij dels bacins acustumats	xx vij	d v
Item rebí a iij de maig del dit any fo la festa de la Invenció de Santa Creu dels dits bacins	xx vj	d ij
Item rebí dijous a vj de maig del dit any fo la festa de sant Elo(?) dels bacins acustumats	x viij	d xj
Item rebí a xj de maig del dit any per mans de mossèn lo rector de Gamalus(?) per lo bací de sa parroquia	ij	d
Item rebí diumenge a viij de maig del dit any dels dits bacins	xx vj	d
Item rebí diumenge a xvj de maig del dit any fo Cinquagesma dels dits bacins	xxx v	d j
Item rebí a xvij de maig del dit any fo lo dilluns de Cinquagesma dels dits bacins	x ij	d viij
Item rebí diumenge a xxiij de maig del dit any dels dits bacins	xx viij	d viij
Item rebí dijous a xxvij de maig del dit any fo la festa de Corpus Christi dels bacins acustumats	x vj	d ij
Item rebí diumenge a xxx de maig del dit any dels dits bacins	xx vj	d viij
Item rebí diumenge a vj de juny del dit any dels dits bacins	xx viij	d ij
Item rebí diumenge a xiij de juny del dit any dels dits bacins	xx viij	d vj
Item rebí diumenge a xx de juny del dit any dels dits bacins	xx vj	d ij
Item rebí a xxiiij de juny del dit any fo la festa de sent Johan	x	d vj
Item rebí diumenge a xxvij de juny del dit any dels dits bacins	xx v	d j
Item rebí diumenge a iiij de juliol del dit any dels dits bacins	xx vj	d vj
Item rebí diumenge a xj de juliol del dit any dels dits bacins	xx viij	d vj
Item rebí diumenge a xviij de juliol del dit any dels dits bacins	xx viij	d iiij
Item rebí diumenge a xxv de juliol del dit any dels dits bacins	xx j	d

Summa de pàgina ccccl d vj de

Item rebí dimenge lo primer dia de agost del any M CCCC XXXIIII dels bacins acustumats	xx viii	s iiii
Item rebí dit dimenge a viii de agost del dit any dels dits bacins	xx v	s iii
Item rebí dit dimenge a xv de agost del dit any dels dits bacins	xx vii	s iiii
Item rebí dit dimenge a xxii de agost del dit any dels dits bacins	xxx	s iiii
Item rebí dit dimenge a xxviiii de agost del dit any dels dits bacins	xxx ii	s ii
Item rebí dit dimenge a v de setembre del dit any dels dits bacins	xxx i	s vi
Item rebí dimecres a viii de setembre del dit any fo la festa de la nativitat de nostra dona dels bacins acustumats	xx i	s iiii
Item rebí dit dimenge a xii de setembre del dit any dels dits bacins	xx vi	s iii
Item rebí dimarts a xiiii de setembre del dit any fo la festa de santa creu dels bacins acustumats	x viii	s viii
Item rebí dit dimenge a xviiii de setembre del dit any dels dits bacins	xx v	s ii
Item rebí dit dimenge a xxvi de setembre del dit any dels dits bacins	xx vi	s
Item rebí dit dimenge a iii de octobre del dit any dels dits bacins	xxx	s vi
Item rebí dit dimenge a x de octobre del dit any dels dits bacins	xxx i	s v
Item rebí dit dimenge a xvii de octobre del dit any dels dits bacins	xxx	s
Item rebí a xxiii de octobre del dit any fo la festa de la translatio de santa eulalia dels bacins acustumats	xx iiii	s viii
Item rebí dit dimenge a xxiiii de octobre del dit any dels dits bacins	xxx i	s ii
Item rebí dit dimenge a xxxi de octobre del dit any dels dits bacins	xxx v	s vi
Item rebí lo primer dia de noembre del dit any fo la festa de tots sants dels bacins acustumats	xxx iiii	s iii

vat. Summa de pª dx iii s x i d

Rebudes de les parroquies del terme de tots sants del any M CCCC XXXIIII

Primo rebí lo primer dia de noembre del dit any per mans d'en Francesch Torrent per lo bací de sent Just e de sent Miquel e de sent [illegible] retenguts per sos treballs xxx s quitis a la obra	lx viii	s iii
Item rebí lo dit dia per mans d'en P. Pon canamador per lo bací de santa Anna retenguts per sos treballs xv s quitis	xx viii	s
Item rebí a dos de noembre del dit any per mans d'en Julià Ferrós laurador per lo bací de santa Maria del Pi retenguts per sos treballs xxxx s quitis a la obra	c xxxx vi	s v
Item rebí lo dit dia per mans d'en Francesch Castel per lo bací de Predicadors retenguts per sos treballs xx vi s vi de quitis	l xx viii	s
Item rebí a iii de noembre del dit any per mans d'en Alfonso Garsia laurador per lo bací de sent Ongat de agustins retenguts per sos treballs xxx s quitis	l x ii	s ii
Item rebí a vi de noembre del dit any per mans d'en P. Lobet Sucra e per mans d'en P. Tarrassa mestre de cases per lo bací de santa Maria de la Mar retenguts per lurs treballs xxxx s quitis	c xx ii	s viii
Item rebí a xiiii de noembre del dit any per mans d'en Visto Bonet per lo bací de Framenors e de la Mise retenguts per sos treballs xxv s quitis	l	s ii
Item rebí lo dit dia per mans d'en Anthoni Granel per lo bací de sent P. de les puel·les retenguts per sos treballs xx s quitis	xxxx iii	s vi
Item rebí a xv de noembre del dit any per mans d'en Pere Comes prevere qui solia star ab lo senyor patriarcha lo qual ha feta la cerca dels bacins de vallés de les parroquies retenguts per sos treballs vii ll x s quitis xxxx ii ll ii s ii d	dccc xxxx ii	s ii

vat. Summa de pª M cccc xxxx iii s v d

Item rebi a dos de noembre del any M. cccc xxxiiij. fo la festa dels morts dels bacins acustumats ab lo pa de q agui xxiiij ß vj d — l xxxij ß viij

Item rebi a vj de noembre del dit any fo la festa de sent Sever dels dits bacins — x ij ß vj

Item rebi diumenge a vij de noembre del dit any dels dits bacins — xxx ij ß j

Item rebi diumenge a xiiij de noembre del dit any dels dits bacins — xx viij ß vj

Item rebi dijous a xviij de noembre del dit any fo la festa dela dedicacio dela seu dels dits bacins — x iiij ß ij

Item rebi lo dit dia per mans de moss. Ramon Bertran prevere per las mallas que los beneficiats han pagades ala dita obra per la dita festa — iiij ß xij

Item rebi diumenge a xxj de noembre del dit any dels dits bacins — xx viij ß vj

Item rebi diumenge a xxviij de noembre del dit any dels dits bacins — xx viij ß j

Item rebi diumenge a v de dehembre del dit any dels bacins acustumats — xx vj ß v

Item rebi diumenge a xij de dehembre del dit any dels dits bacins — xx v ß vj

Item rebi diumenge a xviiij de dehembre del dit any dels dits bacins — xx vj ß viij

Item rebi a xxiiij de dehembre del dit any per mans d'en Bartomeu Vilanova per lo baci de sent Vicens de Jonqueres per lo baci dela dita parroquia qui en Tomas retengue per sos treballs v ß quitis — x vj ß x

Anno Nativitate domini M. cccc. XXXV°.

Suma de pagina ccc xvj sols viij d

Item rebi dissapte a xxv de dehembre del any dela nativitat de nostre senyor M. cccc xxxv. dels bacins acustumats — l ij ß viij

Item rebi lo dit dia de las mallas que los beneficiats pagaren ala obra per la dita festa per mans d'en P. Balester — iiij ß viij

Item rebi diumenge a xxvj de dehembre del dit any dels dits bacins — xx iiij ß j

Item rebi dissapte lo primer dia de janer del dit any dels dits bacins — x viij ß x

Item rebi diumenge a dos de janer del dit any dels dits bacins — xx iiij ß viij

Item rebi dijous a vj de janer del dit any fo la festa de aparicio dels dits bacins — x vj ß j

Item rebi diumenge a viiij de janer del dit any dels dits bacins — x vj ß iiij

Item rebi diumenge a xvj de janer del dit any dels bacins acustumats — xx vj ß ij

Item rebi diumenge a xxiij de janer del dit any dels dits bacins — xx iiij ß

Item rebi diumenge a xxx de janer del dit any dels dits bacins — xx viij ß viij

Item rebi a dos de febrer del dit any fo la festa dela purificacio de madona santa Maria dels bacins acustumats — x viij ß ij

Item rebi diumenge a vj de febrer del dit any dels dits bacins — xx iiij ß ij

Item rebi dissapte a xij de febrer del dit any fo la festa del martiri de santa Eulalia dels bacins acustumats — xxx ß vj

Item rebi diumenge a xiij de febrer del dit any dels dits bacins — xx vj ß ij

Item rebi lo dit dia per mans de moss. Francesch Amalenda per las malles que los beneficiats han pagades ala dita obra per la festa de santa Eulalia — iiij ß iiij

Item rebi diumenge a xx de febrer del dit any dels bacins acustumats — xx vj ß j

Suma de pagina ccc lx vj sols viij d

Item rebi diumenge a xxvij de febrer del any m cccc xxxv dels bacins acustumats	xxv	ß ij
Item rebi diumenge a vij de ~~febrer~~ març del dit any dels dits bacins	xx iiij	ß v
Item rebi diumenge a xiiij de març del dit any dels dits bacins	xx ij	ß iij
Item rebi diumenge a xx de març del dit any dels dits bacins	xx iiij	ß
Item rebi a xxiiij de març del dit any per mans d'en Barthomeu Bonet de parroquia de sant Stheva de Hospitalar per lo baci que ell comanà de la dita parroquia retenguts per sos treballs iij ß [illegible]	viij	ß
Item rebi a xxv de març del dit any fo la festa de la anunciació de madona santa Maria dels bacins acustumats	xx	ß iiij
Item rebi diumenge a xxvij de març del dit any dels dits bacins	xx j	ß ij
Item rebi diumenge a iij de abril del dit any dels dits bacins	xx j	ß j
Item rebi diumenge a x de abril del dit any dels dits bacins	xx j	ß iij
Item rebi a xv de abril del dit any fo lo dijous sant dels bacins acustumats	clxxx iij	ß vij
Item rebi diumenge a xvij de abril fo lo diumenge de pascha dels dits bacins acustumats	xxxx iiij	ß viij
Item rebi a xviij de abril del dit any fo lo dilluns de pascha dels dits bacins	x iiij	ß x
Item rebi diumenge a xxiiij de abril del dit any dels dits bacins	xxx	ß viij
Item rebi lo dit dia per las malles que los beneficiats jaqueren a la dita obra per la festa de santa creu de setembre passada	iiij	ß viij
Item rebi mes per las mallas que los beneficiats jaqueren a la dita obra per la festa de pascha passada per mans de mossen Pere Galissa prevere	iiij	ß vj

Sũ de p̃ cccclxviij sols viij dr

Rebudes dels bacins de las parroquias del terme de pascha del any m cccc xxxv

Primo rebi a xvij de abril del any m cccc xxxv per mans d'en Julià Carrer per lo bací de santa Maria del Pi retenguts per sos treballs xxxx ß quitis a la dita obra	cc xx	ß
Item rebi lo dit dia per mans d'en Pere Pou ferroneyher per lo bací de santa Anna retenguts per sos treballs xij ß vj d quitis a la obra	xx v	ß
Item rebi a xviij de abril del dit any per mans d'en ffrancesch Castell per lo bací de [illegible] retenguts per sos treballs xxv ß quitis	lxxv	ß vj
Item rebi lo dit dia per mans d'en P. Terrassa mestre de cases per lo bací de santa Maria de la Mar retenguts per sos treballs xxxx ß quitis a la dita obra	cc vj	ß vj
Item rebi lo dit dia per mans d'en ffrancesch [illegible] moler per lo bací de sant Just e de sent Miquel e de sant Jacme retenguts per sos treballs xxvij ß vj d quitis a la dita obra	l j	ß iij
Item rebi a xxiiij de abril del dit any per mans d'en Alfonso Garsia per lo bací de sant Agusti e de sent Cugat retenguts per sos treballs xxx ß quitis	xxx vij	ß ij
Item rebi a xxx de abril del dit any per mans d'en P. Comes qui solia star ab lo senyor patriarcha qui ha fet la capta dels bacins de las parroquias de Penedès xxxiiij ll xv ß iiij d retenguts per sos treballs vij ll x ß quitis a la obra xxvij ll v ß iiij d	Dxxxxv	ß iiij

Sũ de p̃ mcl sols viij dr

mcl ß x

Restitucions e dons graciosos

Rebudes de restitucions e dons graciosos qui comensen lo primer dia de març del any M·CCCC·XXXvj

Primo rebi a xj de juliol del any M·cccc·xxxvj de restitucio per mans de moss. Johan Rovira		j	ß
Item rebi a xviij de noembre del dit any d'en Sapera de Paterna del Alba per mans d'en P. Vinas		v	ß
Item rebi a dos de març del any M·cccc·xxxvij de restitucio		ij	ß
Item rebi a xxiij de març del dit any de restitucio		v	ß
Item rebi a xxiiij de març del dit any d'en Jacme Rovira venedor de vj lb v ß ques ha donades per amor de un alacha per C cordes de calç		xxv	ß
Item rebi a xxv de març del dit any de dons graciosos		v	ß viij
Item rebi a xxviij de març del dit any de restitucio		vj	ß
Item rebi a viij de abril del dit any de restitucio per mans de moss. Anthoni Porta		ij	ß
Item rebi a xvj de abril del dit any per mans d'en Rodrigo Gonsalbo de dons graciosos	x	j	ß
Item rebi a xvij de maig del dit any per mans d'en P. Huguet pintor de dons graciosos		j	ß
Item rebi a vj de juny del dit any de dons graciosos		ij	ß
Item rebi a lo dit dia per mans de moss. P. Mora prevera de dons graciosos per pagar les rajoles qui son entrades en pagament la volta de la capella de Sant Gabriel		xx v	ß

Suma de p[...] lxxxxj sols viij dr

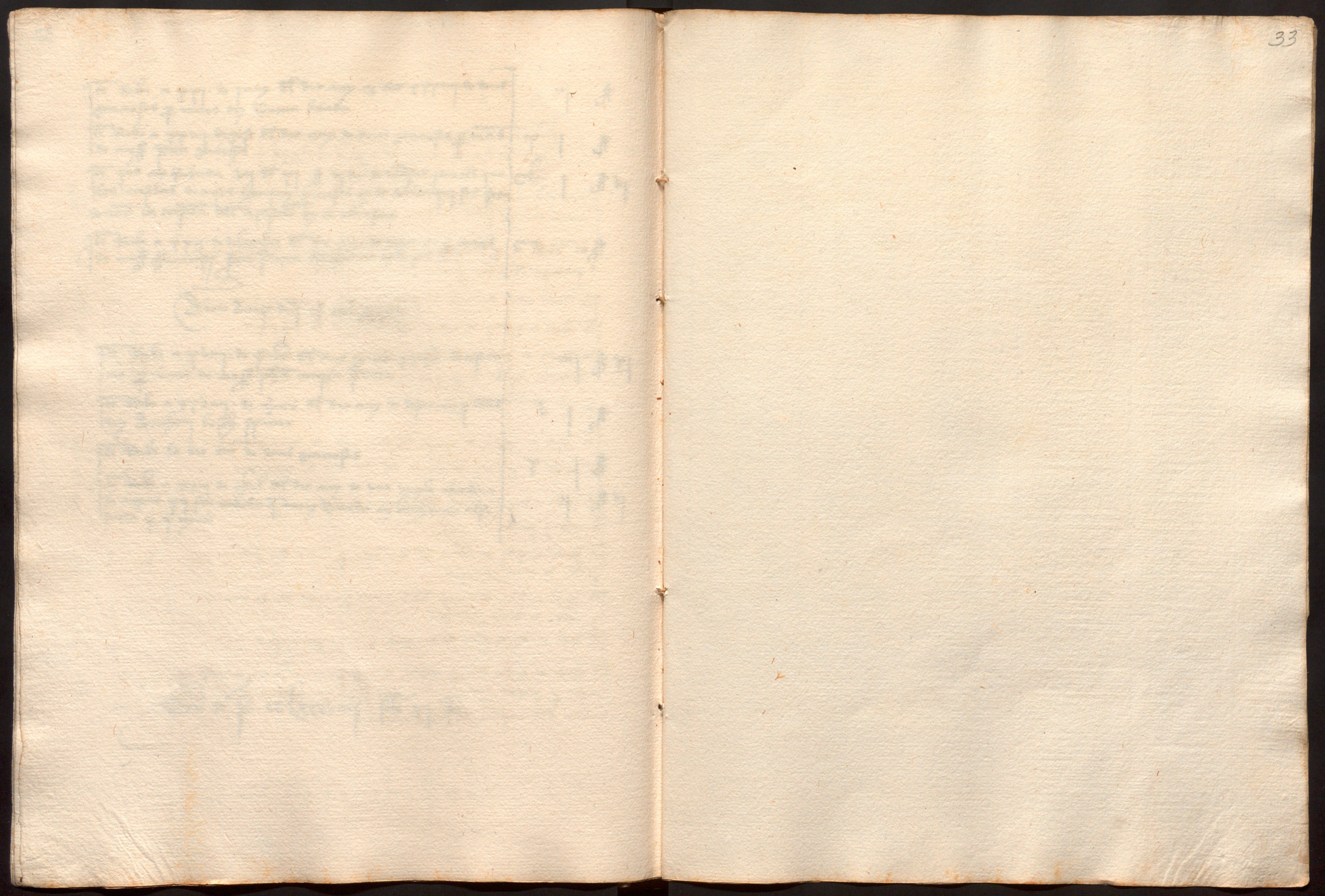
Item rebi a xxi de juny del dit any m cccc xxxiiii de dons graciosos per mans d'en Carau Luada		iii	ß
Item rebi a xxiiii d'agost del dit any de dons graciosos per mans de mossen Pera Gelissa	x	|	ß
Item pos ay rebuda vii ll xi ß vi d de diverses jornals que los mestres de cases hauian promeses en la volta qui sots fer denat la capella dels apostols en la claustra	cl	|	ß vi
Item rebi a xxx de dehembre del dit any de testamento per mans de mossen Ffrancesch Fiera Pueta Bussenat en la seu	c		ß

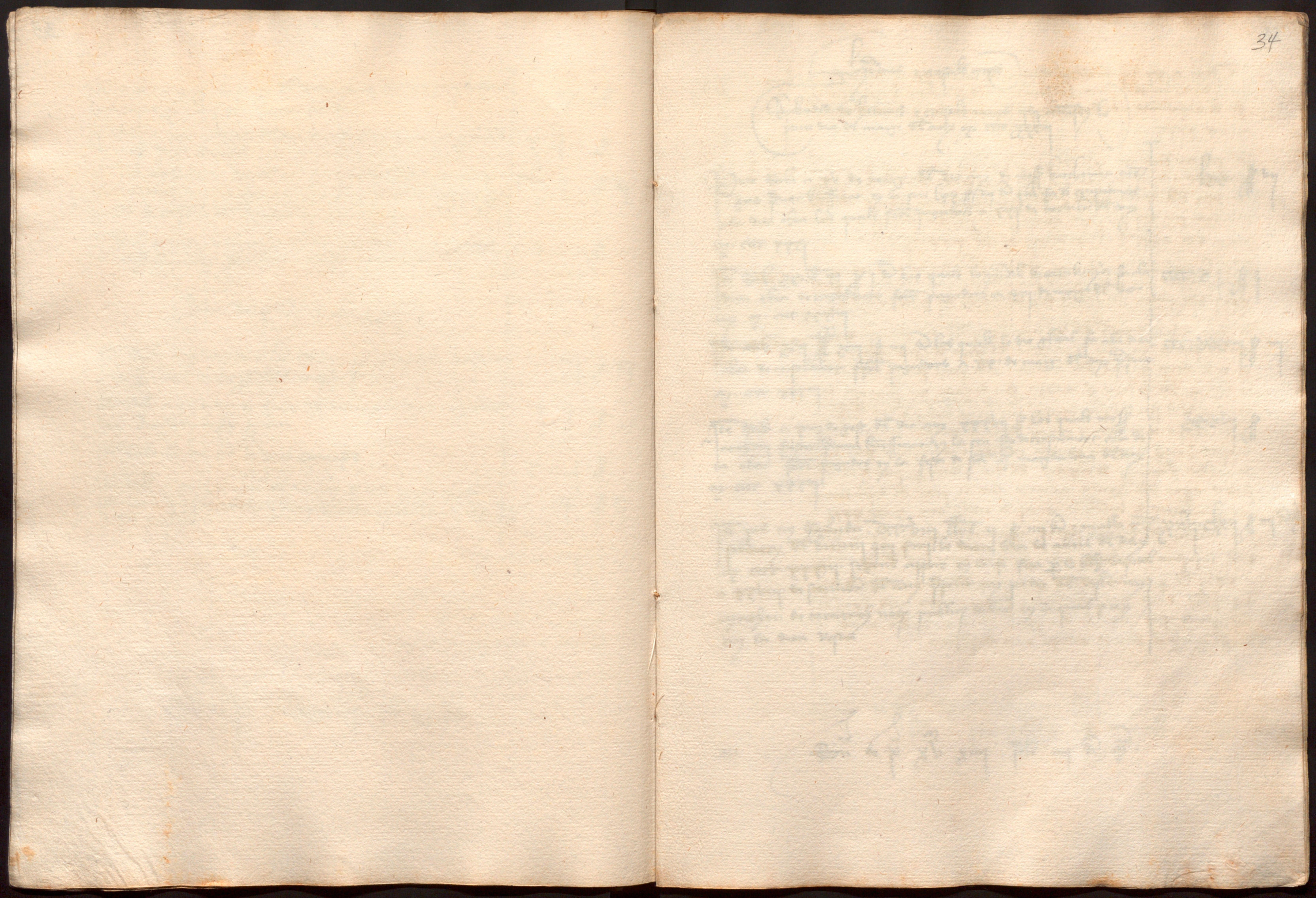
(Anno a nat[ivitate] dni m cccc xxxv.)

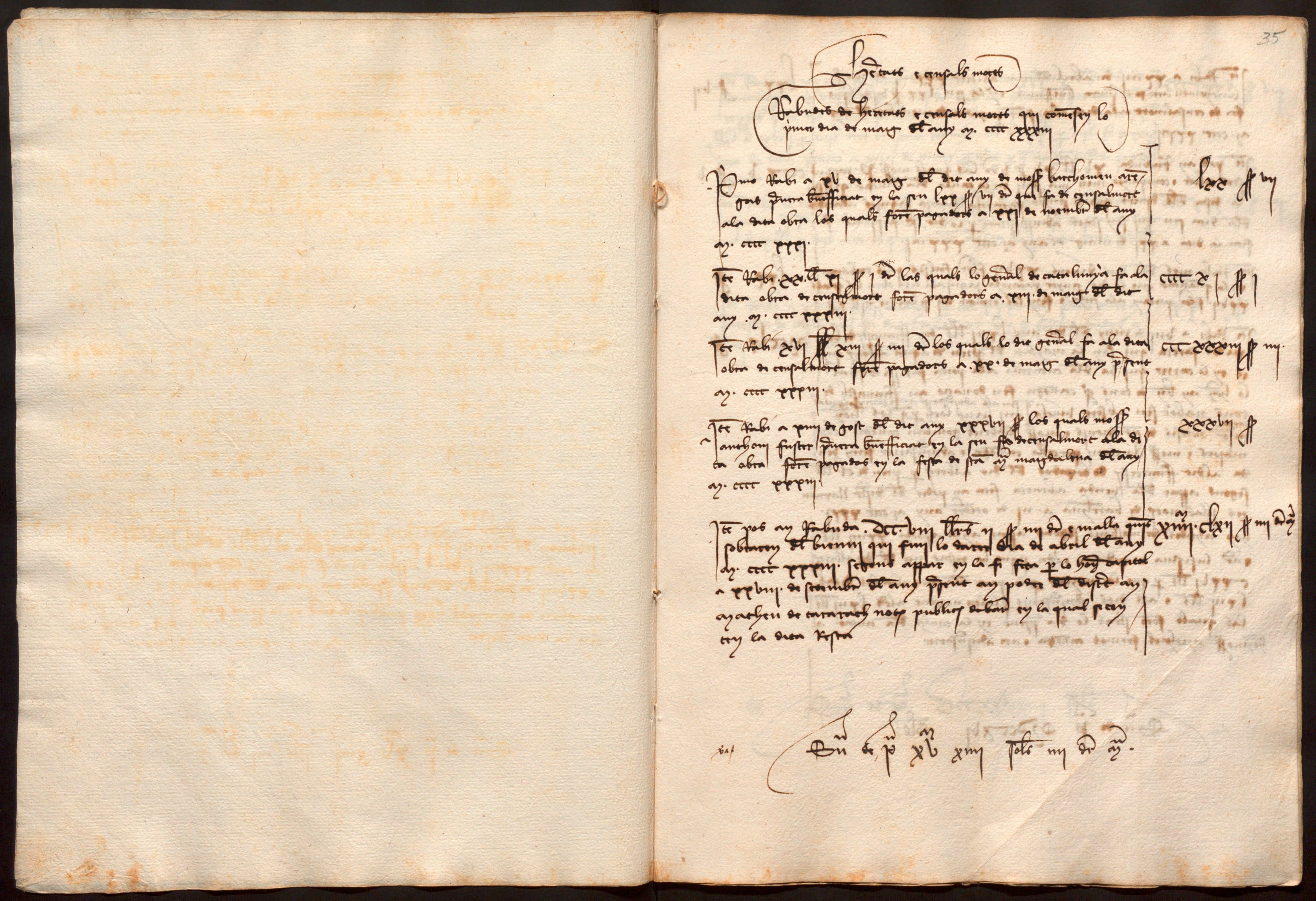
Item rebi a xviii de febrer del any m cccc xxxv de testamento per mans de mossen Joha Coupta Pueta		iiii	ß xi
Item rebi a xxviii de març del dit any de testamento per mans d'en Anthoni Bosch specier	v	|	ß
Item rebi lo dit dia de dons graciosos	x	|	ß
Item rebi a xxiii de abril del dit any de una vngla abeadena de argent qui fon trobada e aveni venuda en Barthomeu Alsamora per ii reyals		ii	ß vi

vas. Suma de per cclxxxviii sols xi d

cccclxxxi · p viii







Heretats e censals morts

Rebudes de heretats e censals morts qui comença lo primer dia de maig del any m. cccc xxxiiij

Primo reebi a xv de maig del dit any de mossen Berthomeu Ar-gent prevere beneficiat en la Seu lxx ss. vij d. que feu de censal mort ala dita obra los quals foren pagadors a xxj de noembre del any m. cccc xxxj	lxx ss. vij
Item reebi .xx. lt. xj ss. j d. los quals lo general de Cathalunya fa ala dita obra de censal mort foren pagadors a .xij. de maig del dit any .m. cccc xxxiiij.	cccc x j ss. j
Item reebi xvj lt. xiij ss. iiij d. los quals lo dit general fa ala dita obra de censal mort foren pagadors a .xx. de maig del any present m. cccc xxxiiij.	ccc xxxiij ss. iiij
Item reebi a xiiij de gost del dit any xxxvj ss. los quals mossen Anthoni Fuster prevere beneficiat en la Seu fa de censal mort ala dita obra foren pagadors en la festa de sancta Maria Magdalena del any m. cccc xxxiiij	xxxvj ss.
Item pos en rebuda .dcc. viij lliures x ss. iiij d. e malla que sobraren del bienni qui fini lo darrer dia de abril del any m. cccc xxxiiij. segons appar en la fi feta per lo honorable capitol a xxviij de setembre del any present en poder del discret en Matheu de Taratach notari public de Barchinona en la qual fi stan en la dita resta	xiiijm. clxij ss. iiij d. e malla

Suma de per se xv xiiij sols iiij drs.

Item rebi a xxiiij de abril del any m cccc xxxiiij de moss(en) barthomeu arnigas (?) prevera beneficiat en la seu lxx sous viijd que fa de censal mort ala dita obra foren pagados de noembra del any m cccc xxxij | lxx | s viij

Item pos en rebuda xv ll xv s vd les quals moss(en) P. pasqual prevere obrer e companyo meu me feu ... en la taula dela ciutat quels la resta dels diners que lo senyor patriarcha haura pagats ala obra dela dita seu qui son stats administrats per lo dit P. pasqual so fon la dita a xxxj de marc del any m cccc xxxiiij | ccc v | s v

Item rebi mes dels dits diners xxvij flor falses quis trobaren en la quantitat que lo dit senyor patriarcha pagua ala dita obra los quals xxvij flor portam ala seca e feu los tornar ... a vij s | lxx | s

Item rebi a viij de juny del dit any lxiij lls den ffrancesch de bo xados sastra qui son la maytat del preu de aquel alberch qui es en lo carrer qui va dela Cucurella ala porta ferissa loqual lo hay en ... de tous ... canonga feu donacio en ffrancesch de tous nabot seu absent emola ... e als administradors dela obra perpetual qui hauie loch per los thay ... parts ... narses de sent dionys e moss(en) Gabriel gombau canonges e obrers majors e moss(en) Anthoni portella canonga e administrador feren venda al dit ffrancesch de boxados del dit alberch per preu de cl lls segons appar dela venda abcrita (?) feta en poder del discret Narnau ses illas notari de barchna a iij de octobr any m cccc xxxj hay ahudes de messions segons appar en la apocha xxiiij lls ... e cert per que ha restat net del dit alberch cxxvj lls per que la mayttat per la part dela dita obra les dites lxiij lls e als dits administradors per laltra mayttat als dits lxiij lls les quals foren stades lo dia present en la taula dela ciutat al honrat moss(en) Michael formos canonge e ara administrador | mcclx | s

Su(m)a de p(er) s(e) Mdcc xvj sols

Item rebi a xxiiij de juliol del any m cccc xxxiiij del general de catalunya per viij ll xv s viij d en que la pencio e porata del censal que lo dit general fa ala dita obra solia esser la pencio xx lls e aras de xviij per miler aras es stat reduhit aras de xx per miler so es per tota la dita pencio a xiij de marc prop passat per quinta en que la pencio e porata | ccc lxxv | s viij

Item rebi lo dit dia xv lls xiiij s iiij d del dit general per la pencio e porata que fa ala dita obra de censal mort ... aras de xviij per miler es stat reduhit aras de xx per miler aras de quj avant no sera la pencio sino xv lls | ccc xxxiiij | s iiij

Item rebi a xx de febr del any m cccc xxxv den Pere yuern (?) mestre de cases que fa de censal mort xx s foren pagados a viij de octobr del any m cccc xxxiiij | xx | s

Su(m)a de p(er) s(e) D cc xxviij sols

Morabatins

Rebudes de morabatins que moss. Jaume Pallares ha assignats a la dita obra per los m. flor. que hague a donar a la dita obra las quals rebudes comensi lo primer dia de maig del any m cccc xxxiij.

Primo rebi a xv de agost del dit any d'en Francesch de Santa Clara mercader dos morabatins e mig que fa per un camp que ha prop lo portal del Myana fort pagados a Nadal del any m cccc xxxiij — xx j ß vj

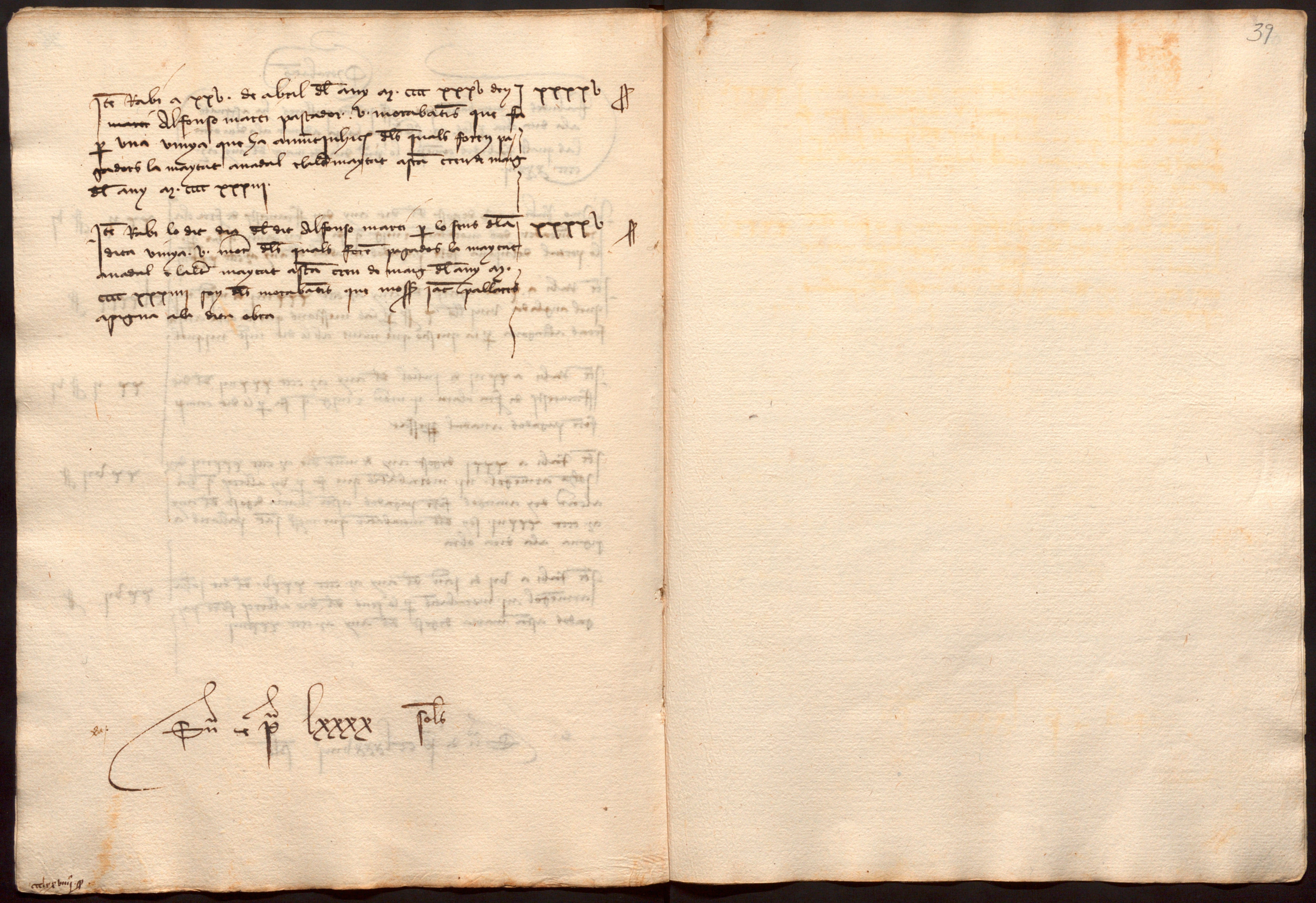
Item rebi a x de març del any m cccc xxxiiij de mossen Miquel Anglada viij lls. x ß per las messions que la obra avia fetas a Tarragona per la questio que menave ab le dit mossen Miquel — clxxxx ß

Item rebi a xxiij de juliol del any m cccc xxxiiij del dit Francesch de Santa Clara j mor. e mig que fa per le dit camp fort pagados a Nadal prop passat — xx j ß vj

Item rebi a xxxj d'agost any de munt dit m cccc xxxiiij d'en Johan Armengol iij morabatins que fa per un alberch que ha al carrer d'en Amergos fort pagados a Santa Maria d'agost del any m cccc xxxiij son dels morabatins que moss. Jaume Pallares assigna a la dita obra — xx vj ß

Item rebi a vj de gener del any m cccc xxxv del dit Johan Armengol iij morabatins per lo cens del dit alberch fort pagados a Santa Maria d'agost del any m cccc xxxiiij — xx vj ß

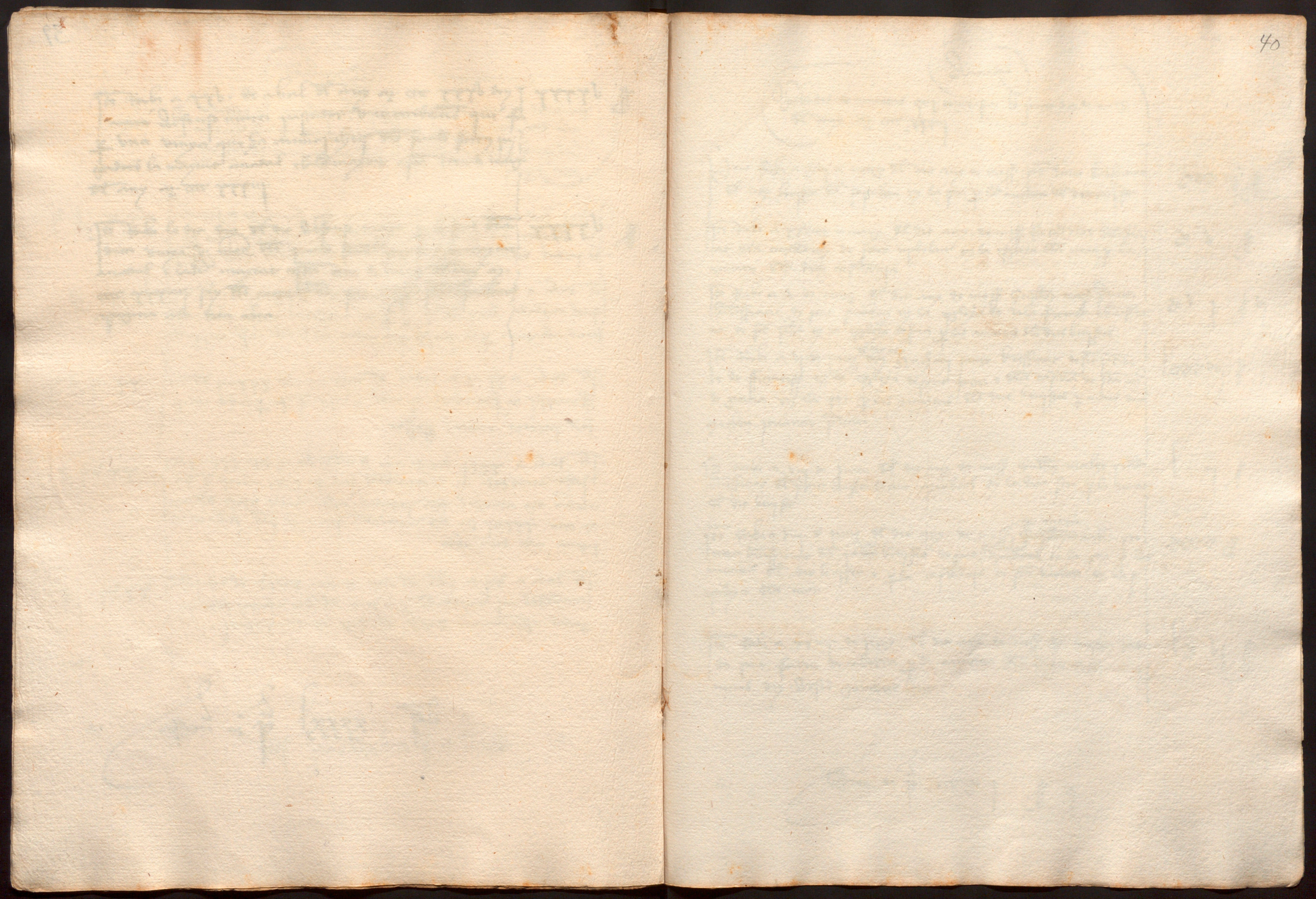
Ra/ Summa de pagina cc lxxxviij sols

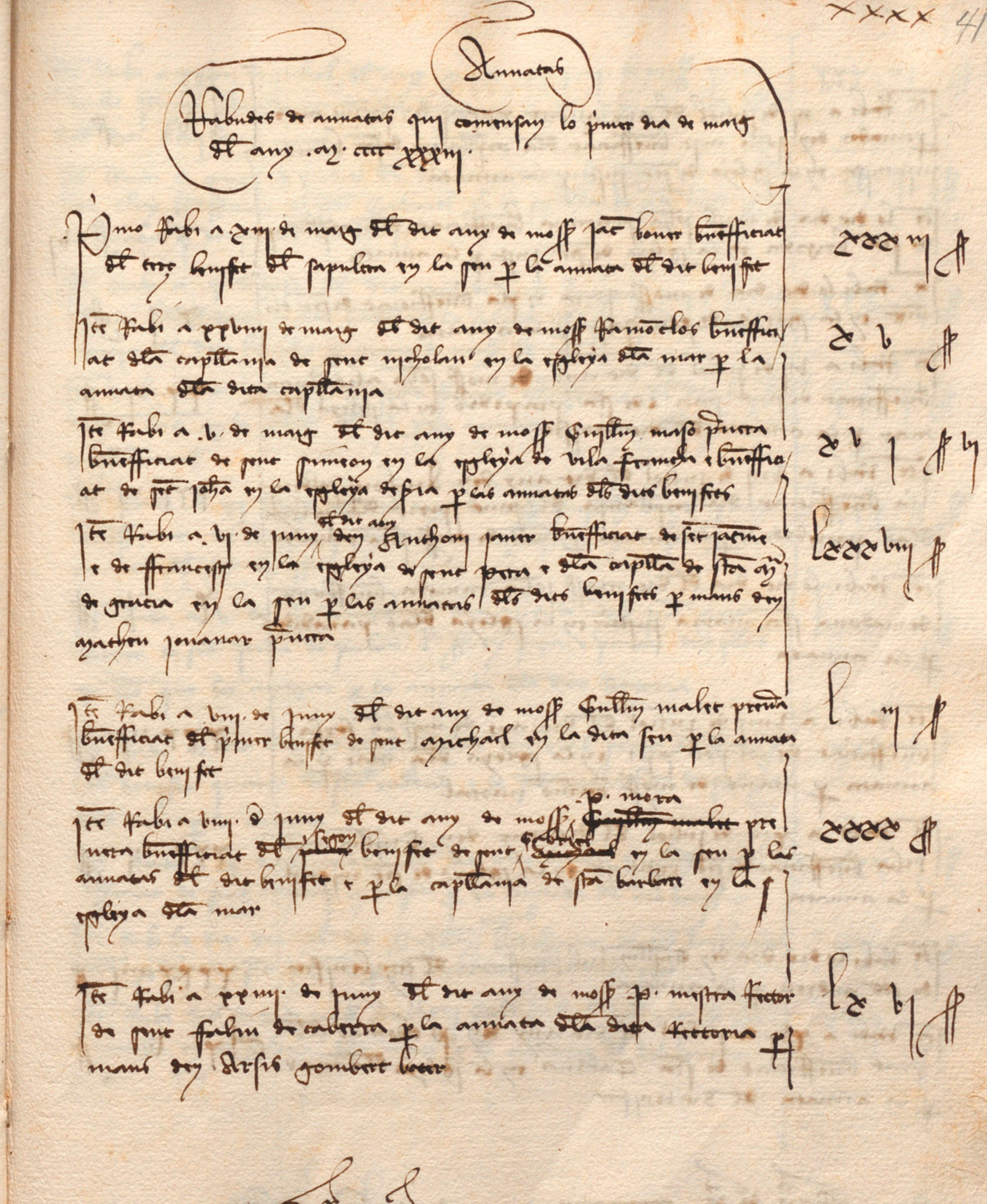


Item rebi a xxv. de abril del any m. ccc xxxv dich | xxxxv ß
~~marti~~ Alfonso marti pesador. v. morabatins que fo
per una vinya que ha a Curimenyhes dels quals foren pa
gadors la mayret amadal ebald mayret asta terça de maig
del any m. ccc xxxiiij.

Item rebi lo dit dia del dit Alfonso marti per lo fruyt de la | xxxxv ß
dita vinya. v. mor. dels quals foren pagadors la mayret
amadal e ebald mayret asta terça de maig del any m.
ccc xxxiiij foy dels morabatins que moss. Jac. Capallonis
apagua ala dita obra

Suma e p. lxxxx sols





Annatas

Rebudes de annatas qui comensan lo primer dia de març del any .M. cccc xxxiii.

Primo rebi a .xiiii. de març del dit any de moss. Pere Bover beneficiat del terç benifet del sepulcre en la seu per la annata del dit benifet — xxxiii s.

Item rebi a .xxviii. de març del dit any de moss. Ramon Clos beneficiat de la capellania de sent Nicholau en la esglesia de la Mar per la annata de la dita capellania — x v s.

Item rebi a .v. de maig del dit any de moss. Guillem Mas prevera beneficiat de sent Simeon en la esglesia de Vila Franca e beneficiat de sent Johan en la esglesia de Sia per les annates dels dits benifets — x v | s vi

Item rebi a .vi. de juny del dit any d'en Anthoni Janer beneficiat de sent Jacme e de Francesch en la esglesia de sent Pere e de la capella de Santa Maria de Gracia en la seu per les annates dels dits benifets per mans d'en Mathen Janer prevera — lxxx viii s.

Item rebi a .viii. de juny del dit any de moss. Guillem Malet prevera beneficiat del primer benifet de sent Michael en la dita seu per la annata del dit benifet — l iii s.

Item rebi a .viii. de juny del dit any de moss. P. Mora ~~Guillem Malet~~ prevera beneficiat del ~~primer~~ segon benifet de sent ~~Michael~~ Gabriel en la seu per les annates del dit benifet e per la capellania de Santa Barbera en la esglesia de la Mar — xxxx s.

Item rebi a .xxiiii. de juny del dit any de moss. P. Mestra rector de sent Feliu de Cabrera per la annata de la dita rectoria per mans d'en Ferrer Gombert — l x v s.

Ba.

Suma de pagina ccc x | s vi

Item rebí a iii de juhol del any m cccc xxxxiii d'en Jacme Mas procurador d'en Johan Mir beneficiat de la capellanía de sent Lunart pistenya en la esglesia de sent Just per la annata — l v s

Item lo dit dia de moss. Johan Perarnau beneficiat de la capellanía de santa Brigida en la esglesia de sent Just per la annata — v s vi

Item rebí lo dit dia de moss. Pere de Pla beneficiat de sent Oliver en la esglesia de sent Just per la annata — x i s

Item rebí a vii de juhol del dit any de moss. Johan Alió procurador beneficiat de sent Pau e de santa Perpetua en la esglesia de la Mar per la annata del dit benifet — xx iii s

Item rebí a viii de juhol del dit any d'en Anthoni Soldevila beneficiat de la capellanía del sant Spirit de la esglesia de las Panadedas per la annata per mans de moss. Johan Ramada — xxx iiii s

Item rebí lo dit dia del dit moss. Johan Ramada beneficiat de madona santa Maria ... en la esglesia de las Panadedas per la annata — x i s

Item rebí a viii de juhol del dit any de moss. Bn. Forsa beneficiat de Corpore Christi en la esglesia de la Mar per la annata per mans de moss. Ramon Natal — xxx iiii s

Item rebí a xiii de juhol del dit any d'en Guillem Ramoriba beneficiat de sent Cristofol en la esglesia de sent Miquel per la annata — xxx iiii s

Item rebí lo dit dia d'en Guillem Lul beneficiat del dit benifet de sent Andreu per la annata — xxxx iiii s

Item rebí a xvi de juhol del dit any d'en P. Thomas al Prat beneficiat de santa Catharina en la esglesia de la Mar per la annata del dit benifet — c lx v s

Ra. Summa de p. cccc x iiii s vi d

Item rebí a xxvii de juhol del any m cccc xxxxiii de moss. Pere Valls procurador beneficiat de sent Luca en la Seu per la annata del dit benifet — xxx iiii s

Item rebí a xxxi de juhol del dit any de moss. Pere Bernet procura Oliu beneficiat de sent Gabriel en la esglesia de sent Just per la annata que deya del dit benifet — x i s

Item rebí a x d'agost del dit any de moss. Anthoni Staper procura Oliu beneficiat de sent Bnt en la esglesia del Pi per la annata que deya del dit benifet per mans de moss. Bn. Sacana — xxx iiii s

Item rebí lo dit dia d'en Gaspar Ferrer beneficiat del dit benifet de sent Bnt en la esglesia del Pi per la annata per mans del dit Bnt de Sacana — xx iii s

Item rebí a xi d'agost del dit any de moss. Guillem Bonet procurador beneficiat del benifet segon de sent Mathen en la Seu per la annata del dit benifet — xxx iiii s

Item rebí a v de Setembre del dit any de moss. Jac. Prat rector de sent Julia de Palou l s en paga e porcio de aquellas x lls que ha a pagar per la annata de la dita rectoria — l s

Item rebí lo dit dia de moss. Jacme Carreras procurador beneficiat del benifet quart de santa Catharina e de sent Gabriel en la esglesia de la Mar per la annata — xxx iiii s

Item rebí a x de Setembre del dit any de moss. Guillem Merel beneficiat de sent Anthoni en la Seu per la annata del dit benifet — xxx iiii s

Item rebí lo dit dia del dit Guillem merell beneficiat de sent Barthomeu de la esglesia de sent Jacme per la annata del dit benifet — xx i s

Item rebí dit dia de moss. Anthoni Fabregues beneficiat de santa Martha en la esglesia de la Mar per la annata del dit benifet — xx ii s

Ra. Summa c lxxxx i s

Item rebi a x de nohembre del any m cccc xxxiiij de mossen Pera malet canonge e dega dela seu beneficiat de santa margarita en la sglesia dels massols e beneficiat de sant steva e dela capellania de santa maria en la sglesia de sant just per las annatas dels dits beneficis — xxx iij ll

Item rebi a xiiij de nohembre del dit any de mossen P. Sauzina rector de ardola .x. flor ay pagats e portats de aquells xxv flor que ha apagar per la annata dela dita rectoria — x ll

Item rebi lo dit dia de mossen Gabriel anala prevera e beneficiat del quart benefici de sant miquel en la sglesia de vilafrancha per la annata del dit benefici — x ll

Item rebi a vj de dehembre del dit any de mossen P. belver prevera beneficiat de pont lo ten en la sglesia dela mar e de sant honorat en la sglesia de sant Pera delas puellas per las annatas dels dits beneficis — xxxx iiij ll

Item rebi a xvij de dehembre del dit any de mossen P. miquel prevera beneficiat del ters benefici de santa Cecilia en la sglesia de sant miquel per la annata — xx ij ll

Anno domini m cccc xxxv

Item rebi a xxvj de jener del any m cccc xxxv de mossen Pons de puigsech rector dela amenla acompliment dela annata dela dita rectoria — xxxx iiij ll

Item rebi lo dit dia de mossen Johan roqua prevera beneficiat del quart benefici de sant nicholau dela seu per la annata del dit benefici — xx ij ll

Summa de part cc lxxx v sols

Item rebi a viij de abril del any m cccc xxxv de mossen Jacme prat rector de palou .l. ll ay pagats e portats de aquestas .c. lls que ha apagar per la annata dela dita rectoria — l ll

Item rebi mes dela part del dit Jacme prat per la dita annata — xx v ll

Item rebi a xviij de juny del dit any de mossen barthomeu castelly beneficiat dela primera ordinatio de sant miquel en la sglesia de vilafrancha per la annata — v ll vj

Item rebi a xviij de juny del dit any de en P. vila beneficiat de santa maria annunciada e de sant salvador en la sglesia de vilafrancha per las annatas — x j ll

Item rebi lo dit dia de en P. prats beneficiat dela capellania de sant miquel en la sglesia de vilafrancha per la annata — v ll vj

Item rebi lo dit dia de mossen P. boxedas rector de cervello .l. ll ay pagats e portats de aquestas .vij. lls x ll que ha apagar per la annata dela dita rectoria — l ll

Item rebi a xxx de juny del dit any xxv lls per mans de mossen Anthoni ferrer prevera beneficiat ala mar procurador de mossen Johan de palomar ardiacha mayor dela seu per la annata del ardiachonat — D ll

Item rebi a v de juliol del dit any de mossen P. armentera beneficiat de sant Johan en lo castel de en benya en la parroquia dela vila nova per la annata del dit benefici per mans de mossen G. tortina canonge — x j ll

Item rebi a xxiiij de juliol del dit any de mossen barthomeu [illegible] beneficiat de sant ffrancesch en la sglesia de vilafrancha per la annata del dit benefici per mans de mossen ffrancesch sibilia prevera — v ll vj

Item rebi de mossen Pera sangenera beneficiat de santa maria en la sglesia del papiol per la annata — x j ll

Summa de part Dc lxxiiij ll vj d

Item rebí a xxviii de juhol del any m cccc xxxiiii de mossèn Pherer Bergalo beneficiat de sent Pere màrtir en la sgleya de Bigues per la annata del dit benefici — x | ff

Item rebí a xxviii de setembre del dit any de mossèn Bernat Lado beneficiat de sent Serna e de sent Miquel en la sgleya del Pi en paga de aquells viii flor que ha a pagar per la annata del dit benefici — xxxx iii ff

Item rebí a xxviii de octobre del dit any de mossèn P. Fogols prevere beneficiat del primer benefici de santa Maria en la sgleya de Corbes per la annata del dit benefici — x iii ff

Item rebí lo dit dia de mossèn P. Arrigo prevere domer maior de Vilamajor iiii flor en paga e porta de aquells viii flor que ha a pagar per la annata de la sua doma — xxxx iii ff

Item rebí a xvi de noembre del dit any de mossèn Auzina prevere rector de Lerdola en paga porta de aquells x flor que deuia de resta de la annata de la dita rectoria v flor — l v ff

Item a xxviii de noembre del dit any de mossèn Guillem Martí prevere beneficiat de sent Serna e de sent Lorenç en la sgleya de sent Cugat del Vallès per la annata — x v | ff vi

Item rebí lo dit dia de mossèn lo rector de sent Jacme de Barchinona en paga e porrata de aquells x flor que deuia de resta de la annata de la dita rectoria — lxx vi ff

Summa de p. ccl viii sols vi d.

Item rebí a xii de febrer del any m cccc xxxv de mossèn Pere Carragol beneficiat de santa Marta en la sgleya de la Roqua de Vallès per la annata del dit benefici per mans de mossèn Johan Guisca prevere — x vi ff vi

Item rebí a xvi de febrer del dit any de mossèn Johan Fabreguez prevere beneficiat de santa Maria de Gràcia en la sgleya de la Mar per la annata del dit benefici — xx i ff

Item rebí lo dit dia de mossèn Lorenç Balaguer beneficiat de la capellania de santa Agnès en la sgleya de la Mar per la annata — x ff

Item rebí a xvi de febrer del dit any de mossèn Bernat de Vilatame prevere beneficiat de sent Lorenç en la sgleya de la Mar e beneficiat de sent Pere en la sgleya de Castel de Fells per las annatas dels dits beneficis — xxx iii ff

Item rebí a xx de febrer del dit any de mossèn Anthoni Pardo rector parda rector de Cigans v flor en paga e porrata de aquells viii lls que ha a pagar per la annata de la dita rectoria — l v ff

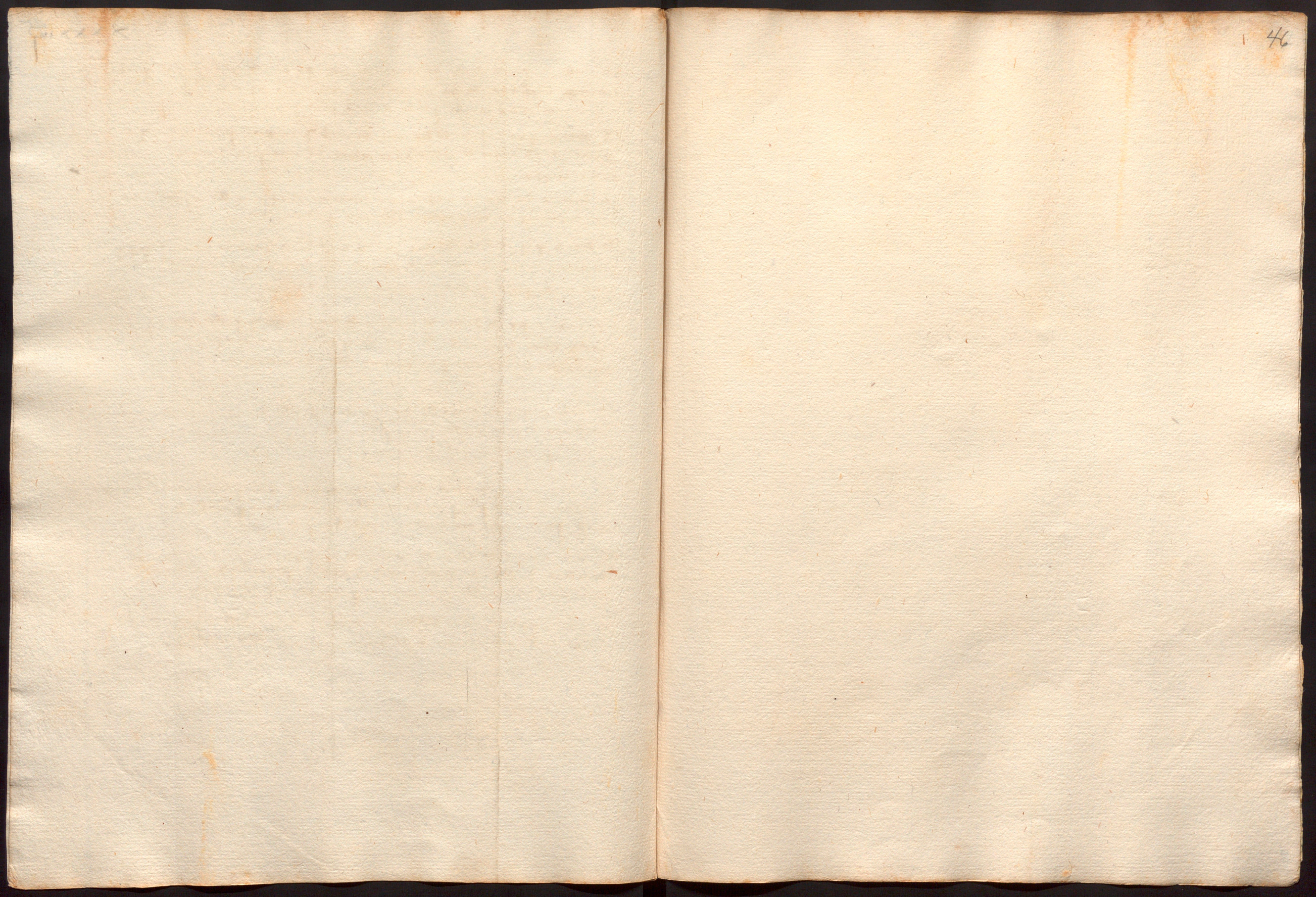
Item rebí a xii de março del dit any de mossèn Johan de Nagiya prevere beneficiat de sent Guillem de santa Elisabet en la sgleya del Pi per la annata del dit benefici per mans de mossèn Bernat Gerau prevere — xxx iii ff

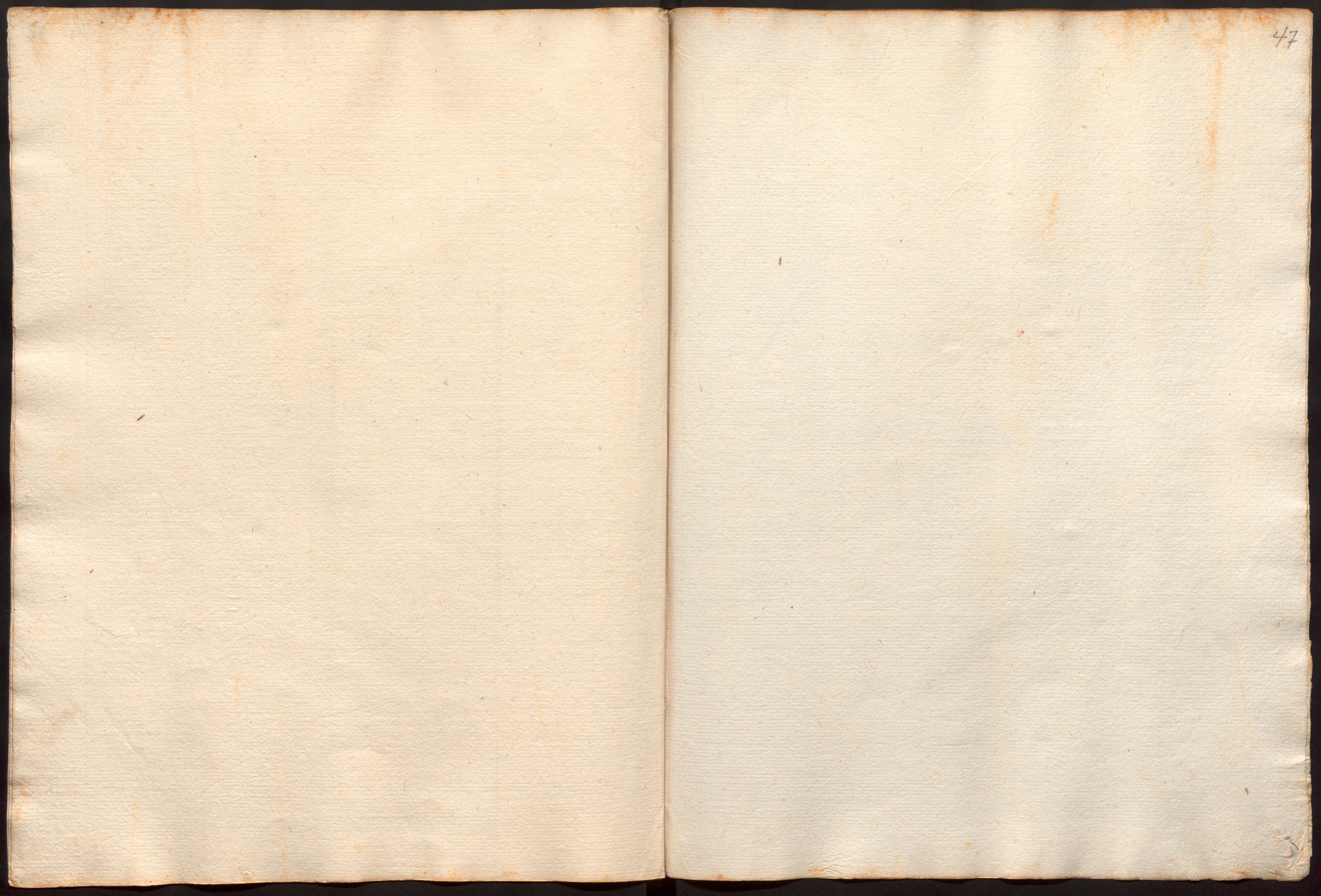
Item rebí a xxii de abril del dit any de mossèn Campo Guaya canonge de la dita Seu per la annata de la sua canongia per mans de mossèn Pere Moret beneficiat en la dita Seu — clxxx ff

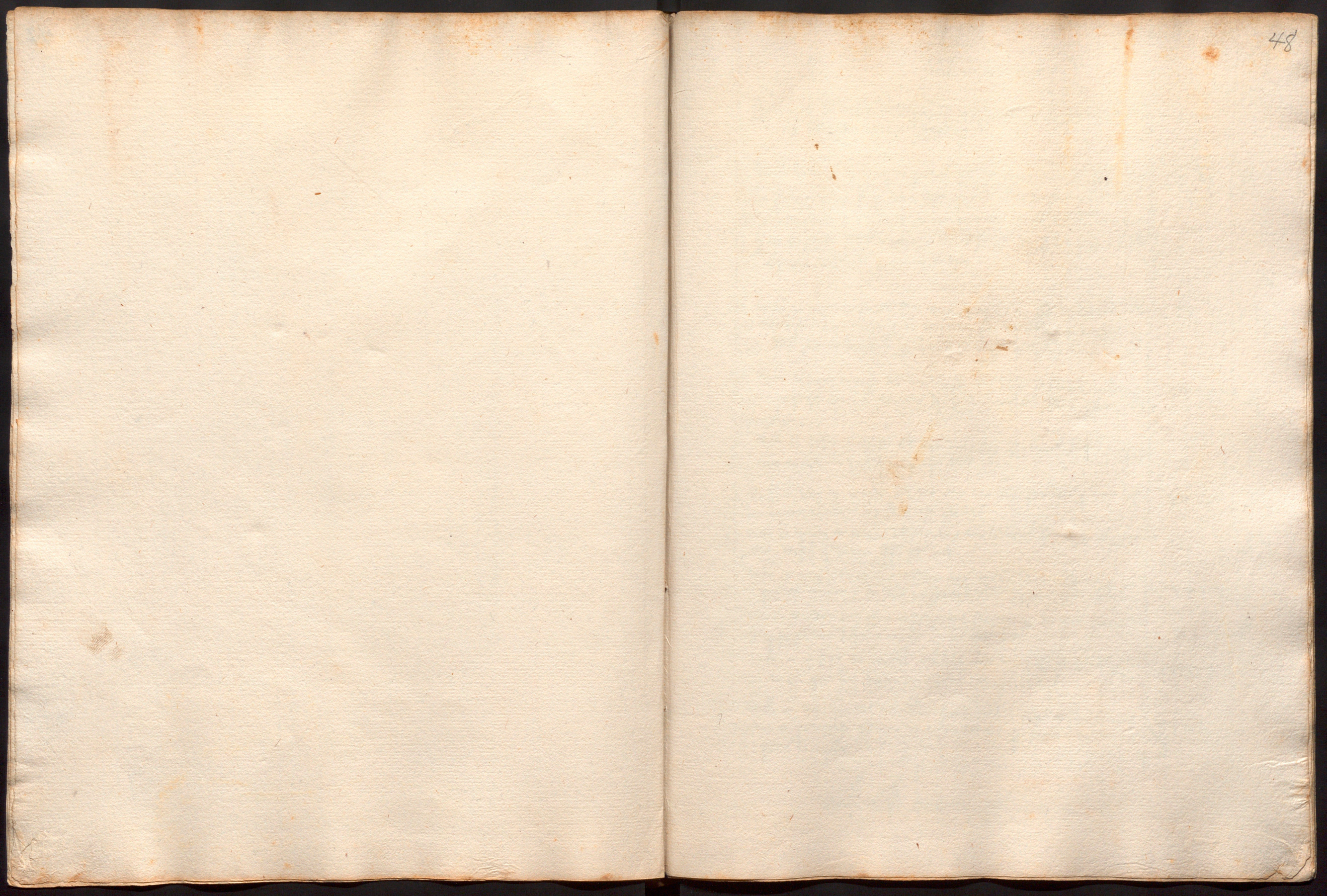
Item rebí a xxiii de abril del dit any de mossèn Pere Auzina rector de Lerdola v flor en paga porrata de aquells x flor que deuia de resta de la annata de la sua rectoria per mans de mossèn Johan Pérez — l v ff

Item rebí a xxvi de abril del dit any de mossèn Narcís Vallmanya beneficiat del primer benefici de santa Lucia en la capella de las Verges per la annata — xx ff

Summa de p. cccxxxiii sols vi d.







Del cal de Muntjuhich

Rebudes del cal de Muntjuhich qui comensen lo primer dia de maig del any M CCCC XXXviij

Primo rebi a xxviij de juliol del dit any de moss. ffrancesch pla ... xvj ß per una losa que la obra ha feta al carner dels conductius dels quals auia jaquits moss. Ramon ... e ... spacio del dit carner los restans vj ß ha pagats dels bens del dit deffunt per amor de deu	x vj ß
Item rebi a vij dagost del dit any vint lb vj ß vj d dels marmesors dela ... per lo carner que la obra li ha fet ... lo car dela ... de barchinona per mans de moss. ...	C L x vj ß vj
Item rebi a viij dagost del dit any den ... moler per una jacena que li venem ... a ... del ... dela almoyna	xxxxiiij ß
Item rebi a xxx dagost del dit any den Gabriel Bosel ... per .j. tros de losa de vas que ha presa dela obra	vj ß
Item rebi a viij de octobre del dit any den ... per una losa que ha venuda al cal an Andreu ...	xxxxiiij ß
Item rebi a xviij de octobre del dit any den Gabriel Samet per iiij ... de pedra de fil que ha ... del cal	vj ß vj
Item rebi a xxx de octobre del dit any den ... per vj vas qui li es atorgat de ... lo portal dela verges en la claustra	xxxiij ß
Item rebi lo dit dia den ffrancesch ... forner per vj vas que ... anthoni ... li ha atorgat en la claustra	x j ß
Item rebi a xxxj de octobre del dit any den ... pedra de fil que ha venuda al cal an ... ramps	xxxx ß
Item rebi lo dit dia del dit ... a ... de dos ... de pedra de fil que ha venuda an ... a rao de .v. ... lo ...	xxxx ß

xa f

Suma de p. cccc ß

Item reebi lo primer dia de nohembre del any m.cccc xxxiiij de bonanat de pina barber per contemplacio de vij vas ques hi ha stat en la claustra nova | xx ij ß

Item reebi lo dit dia den P. Serra traginer per acompliment de paga de j miller de pedra de fil de dos millers que en Bng Sarnuta li ha venuda | x v ß

Item reebi a viij de noembre del dit any den Jerma mader per j losa de vas que la obra li ha venuda | x ij ß

Item reebi lo dit dia den Anthoni Linyo mestre de cases per dues semades de pedra de fil que ha pressa del tal | v ß

Anno Nat. Dni M° cccc° xxxiiij

Primo reebi a dos de jan del any m.cccc xxxiiij den Joha Vilar mestre de cases per una losa de vas que ha pressa del tal | x ij ß

Item reebi a xxxj de jan del dit any den P. Serra traginer per j miller de pedra de fil que en Bng Sarnuta li ha venuda a tal ar° de v. flor. lo miller | l v ß

Item reebi a xxviij de febr del dit any del dit P. Serra per dos millers de pedra de fil que en Bng a Serra li ha venuda ar° de v. flor. lo miller | c x ß

Item reebi a vij de març del dit any den Gabriel Sarnut moler per c. pedres de fil que en Bng Sarnuta li ha venuda | v ß vj

Item reebi a x de març del dit any dela hereva madona Eulalia muller del hereu en Joha Janer q° per dccl pedres velles de fil que ha comprades dela obra ar° de x ß vj d lo cent | lxxviij ß viiij

Item reebi a xiiij de març del dit any den P. Serra traginer per j miller de pedra de fil que ha pressa del tal | l v ß

Item reebi a iiij de abril del dit any del dit P. Serra per j miller de pedra de fil que ha pressa del tal | l v ß

xa.

Suma de p° ccccxxvj ß iij d

Madiu

Item reebi a xvj de març del any m.cccc xxxiiij den Gabriel Sarnut moler per j cent de pedra de fil que en Bng Sarnuta li ha venuda | v ß vj

Item reebi a xij de juny del dit any per mans den Barthomeu de Navel per viij peus de colones de marbre que la obra ha venuts des algenal ar° de v ß vj d la pessa | xxxxiiij ß

Item reebi lo dit dia per mans del mestre per una pessa que la obra ha venuda a un frare dela Becaria | xx ij ß

Anno Nat. Dni M° cccc° xxxv°

Item reebi a xij de febr del any m.cccc xxxv. per mans den Bng Sarnuta per xij permodols cantals que ha venuts en Joha Pinalter ar° de xj ß la pessa | cxxxij ß

Item reebi lo dit dia den P. Calbo per j may patit que lo mestre li ha venut | vj ß

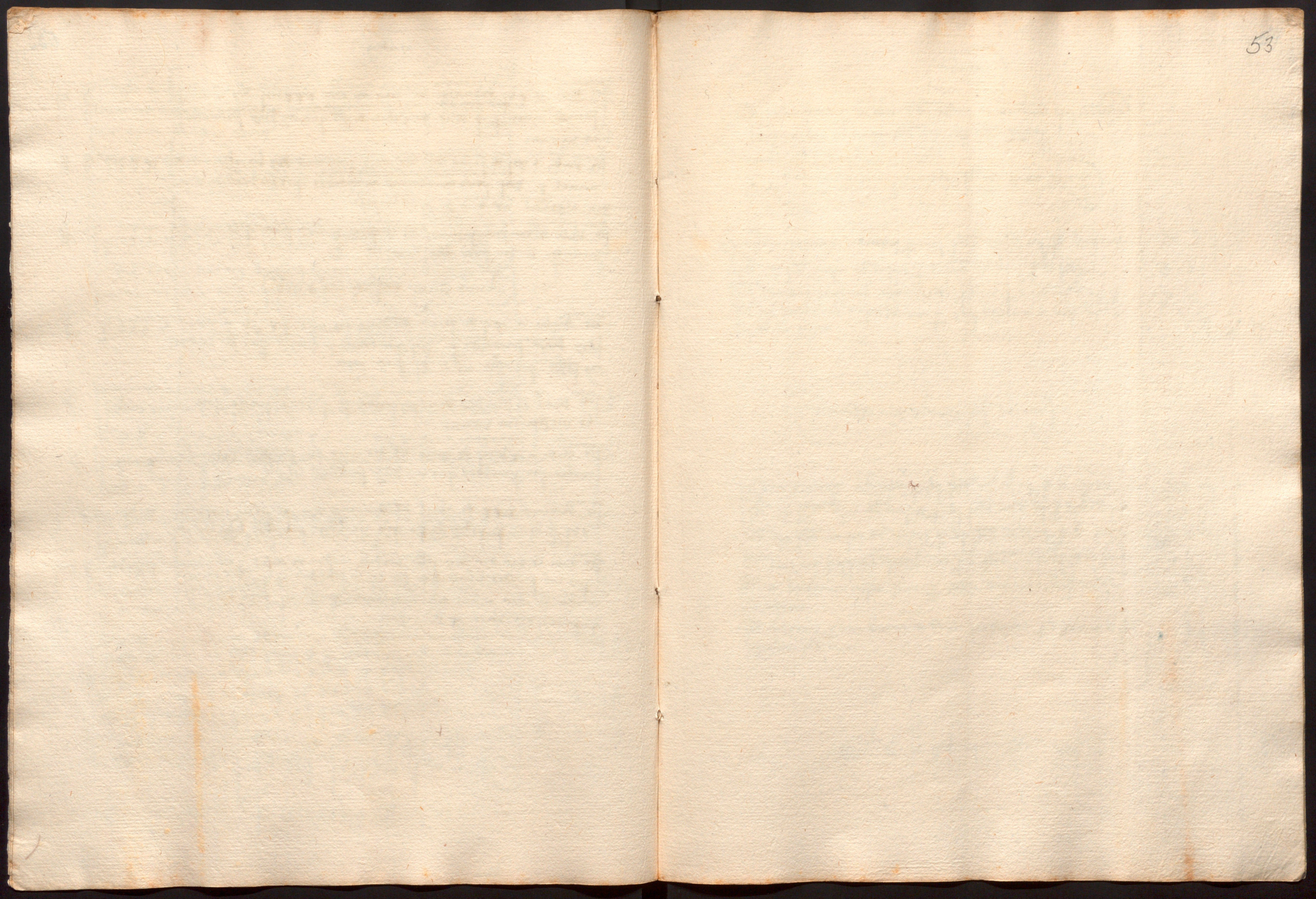
Item reebi a xviij de març del dit any den Guillem Romanya moler per permodols que en Bng Sarnuta li ha venuts | x ij ß

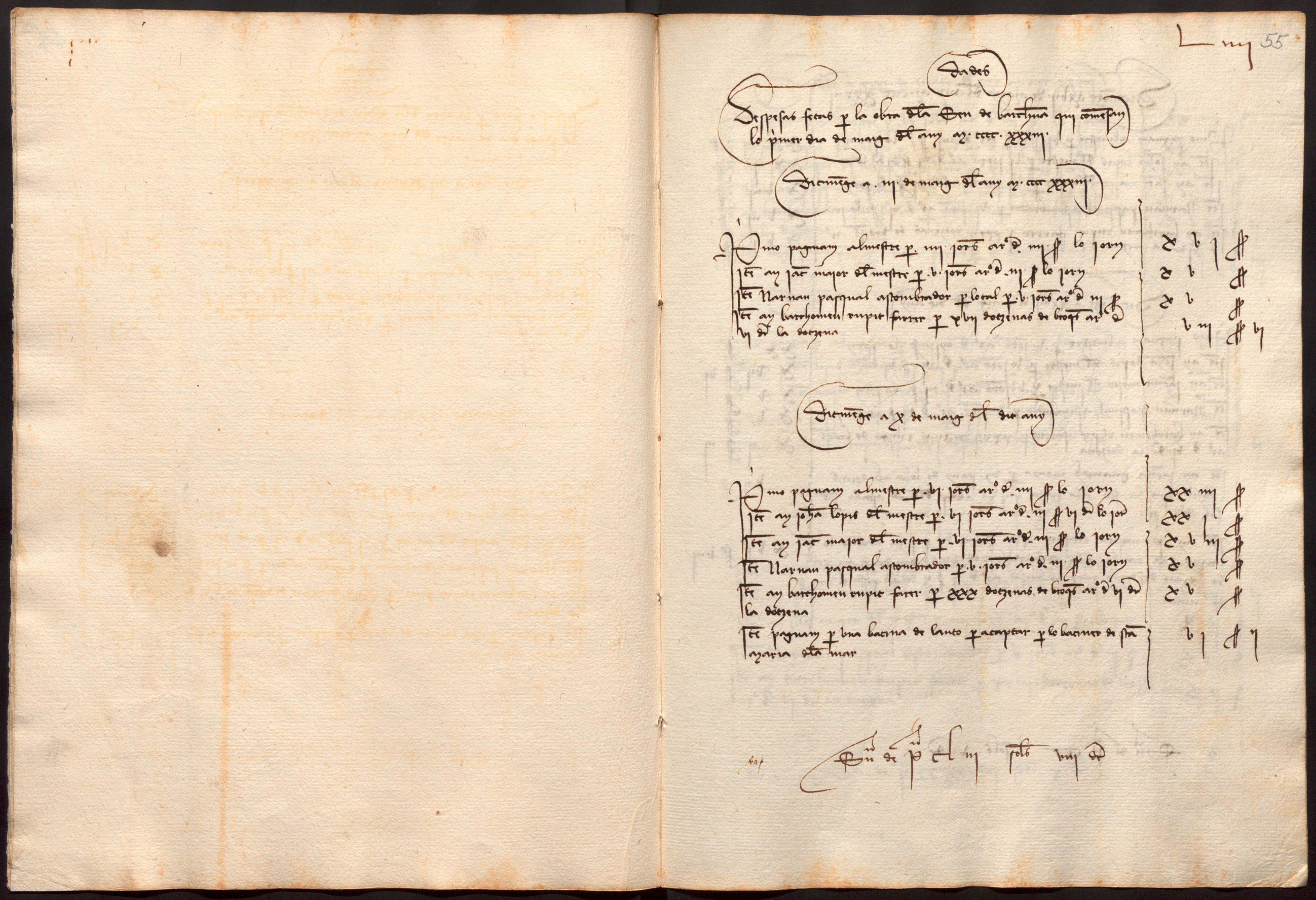
Item reebi a xxx de abril del dit any den P. Serra traginer x vj ß vj d per pedra de fil que en Bng Sarnuta li ha venuda | x vj ß vj

Item reebi lo dit dia den Joha Bordils mestre de cases per la volta que los sabaters li han feta fer en la claustra la qual li ha arrendada la obra mans den Barthomeu Gual. iiij flor. com[p]tant de j salari dels comtes e del restan | xxxvj ß viij

xap

Suma de p° cclxxvj sols viij d





Dades

Despesas fetas per la obra dela Seu de barchinona qui comensa lo primer dia de mayg del any m. cccc. xxxiij

Dimenge a iij de mayg del any m. cccc xxxiij

Primo paguam al mestre per iiij jorns a raó de iiij s lo jorn	xvj s
Item a en Jac mayor del mestre per v jorns a raó de iij s lo jorn	xv s
Item Narnau pasqual astombrador per lo coral per v jorns a raó de iij s	xv s
Item a en barthomeu rupit ferrer per xvij dotzenas de broqs a raó de vj d la dotzena	viij s vj

Dimenge a x de mayg del dit any

Primo paguam al mestre per vj jorns a raó de iiij s lo jorn	xxiiij s
Item a en Joha lopis del mestre per vj jorns a raó de iij s vj d lo jorn	xxj s
Item a en Jac mayor del mestre per vj jorns a raó de iij s lo jorn	xviij s
Item Narnau pasqual astombrador per v jorns a raó de iij s lo jorn	xv s
Item a en barthomeu rupit ferrer per xxx dotzenas de broqs a raó de vj d la dotzena	xv s
Item paguam per una bacina de lauto per acaptar per lo baciner de santa Maria dela mar	vj s j

Suma de per se cl iij solz viij d

Diumenge a xvij de mayg del any m cccc xxxiij

Primo paguam al mestre p. vj jorns a raó de iiij s lo jorn — xx iiij s
Item a en Johan Lopis del mestre p. vj jorns a raó de iiij s vj d lo jor — xx j s
Item a en Jac Major del mestre p. vj jorns a raó de iij s lo jorn — x v iij s
Item Narnau Pasqual asombrador p. vj jorns a raó de iij s lo jor — x v iij s
Item a en Barthomeu Rupit ferrer p. xxxiij dotzenas de broques a raó de vj d la dotzena — x v j s vj

Diumenge a xxiiij de mayg del dit any

Primo paguam al mestre p. v jorns a raó de iiij s lo jorn — xx s
Item a en Johan Lopis del mestre p. v jorns a raó de iiij s vj d — x vij s vj
Item a en Jacme Major del mestre p. v jorns a raó de iij s lo jorn — x v s
Item Narnau Pasqual asombrador p. v jorns a raó de iij s lo jorn — x v s
Item a en Barthomeu Rupit ferrer p. xxiiij dotzenas emsemps de broques a raó de vj d la dotzena — x ij s iij
Item a en Jacme Guanech manya p. vj pany de loba ab dues claus que ha fet a la porta qui és al cap ~~de la~~ de la sala del sol ~~de la~~ ... — v ij s
Item a en P. mestra troquer p. ij s viij d que ha adobat lo tarpit de la taula de la tesoreria so és viij s viij d p. iiij pessa de ... destorya quey ha mesas a raó de ij s ij d la pessa e viij s de mans — x v j s viij

Pa — Suma de p cc sols v d

Diumenge a xxxj de mayg del any m cccc xxxiij

Primo paguam al mestre p. vj jorns a raó de iiij s lo jorn — xx iiij s
Item a en Johan Lopis del mestre p. vj jorns a raó de iiij s vj d lo jorn — xx j s
Item a en Jac Major del mestre p. vj jorns a raó de iij s lo jorn — x v iij s
Item Narnau Pasqual asombrador p. v jorns a raó de iij s lo jor — x v s
Item a en Barthomeu Rupit ferrer p. xxxiij dotzenas de broques a raó de vj d la dotzena — x v j s vj
Item a en ~~...~~ Samuntà p. una saria p. lo mul del ... — ij s iiij

Diumenge a vij de juny del any m cccc xxxiij

Primo paguam al mestre p. iiij jorns a raó de iiij s lo jorn — x vj s
Item a en Johan Lopis del mestre p. iiij jorns a raó de iiij s vj d lo jorn — x viij s
Item a en Jac Major del mestre p. iiij jorns a raó de iij s lo jor — x ij s
Item Narnau Pasqual asombrador p. iij jorns a raó de iij s lo jor — viiij s
Item a en Barthomeu Rupit p. xxj dotzena de broques a raó de vj d — x s vj

Diumenge a xiiij de juny del dit any

Primo paguam al mestre p. v jorns a raó de iiij s lo jorn — xx s
Item a en Johan Lopis del mestre p. v jorns a raó de iiij s vj d — x vij s vj
Item a en Jac Major del mestre p. iiij jorns a raó de iij s lo jor — x ij s
Item Narnau Pasqual asombrador p. v jorns a raó de iij s — x v s
Item a en Barthomeu Rupit ferrer p. xxiiij dotzenas de broques a raó de vj d la dotzena — x ij s

Da — Suma de p cc xxxiiij sols x d

Dimenge a xxj de juny del any m cccc xxxiij

Primo paguam al mestre p. vj jorns a raó de iiij ss lo jorn	xxiiij ss
Item ay Joha lopis p. vj jorns a raó de iij ss vj d lo jorn	xxj ss
Item ay Jac major del mestre p. v jorns a raó de iij ss lo jorn	xv ss
Item Narnau pasqual asolbrador p. ij jorns a raó de iij ss lo jorn	vj ss
Item ay barthomeu rupit ferrer p. xxvj dotzenas menors de broques a raó de vj d la dotzena	xiij ss viij
Item	
Item ay baruta botiguer p. duas palas de ferro a raó de iij ss la pesa	vj ss
Item paguam a vj manyas que ha fetas duas claus p. aquellas duas portas que son al passatge que va a la capella de sent benet	j ss vj

Dimenge a xxviij de juny del dit any

Primo paguam al mestre p. v jorns a raó de iiij ss lo jorn	xx ss
Item ay Joha lopis del mestre p. v jorns a raó de iij ss vj d	xvij ss vj
Item ay Jacme major del mestre p. iiij jorns a raó de iij ss lo jorn	xij ss
Item Narnau pasqual asombrador p. v jorns a raó de iij ss lo jorn	xv ss
Item ay barthomeu rupit ferrer p. xxj dotzena menors de broques a raó de vj d la dotzena	x ss viij

va Suma de p° lxij sols vj d

Dimenge a v de juliol del any m cccc xxxiij

Primo paguam al mestre p. v jorns a raó de iiij ss lo jorn	xx ss
Item ay Joha lopis del mestre p. v jorns a raó de iij ss vj d lo jorn	xvij ss vj
Item ay Jac major del mestre p. iiij jorns a raó de iij ss lo jorn	xij ss
Item Narnau pasqual asolbrador p. iiij jorns a raó de iij ss lo jorn	xij ss
Item ay barthomeu rupit ferrer p. xij dotzenas de broques a raó de vj d la dotzena	vj ss

Dimenge a xij de juliol del dit any

Primo paguam al mestre p. vj jorns a raó de iiij ss lo jorn	xxiiij ss
Item ay Joha lopis del mestre p. vj jorns a raó de iij ss vj d lo jorn	xxj ss
Item ay Jac major del mestre p. vj jorns a raó de iij ss lo jorn	xviij ss
Item Narnau pasqual asolbrador p. iiij jorns e mig a raó de iij ss	xiij ss vj
Item ay barthomeu rupit p. xxviij dotzenas de broques a raó de vj d	xiiij ss

Dimenge a xviiij de juliol del dit any

Primo paguam al mestre p. v jorns a raó de iiij ss lo jorn	xx ss
Item ay Joha lopis del mestre p. v jorns a raó de iij ss vj d lo jorn	xvij ss vj
Item ay Jac major del mestre p. v jorns a raó de iij ss lo jorn	xv ss
Item Narnau pasqual asombrador p. v jorns a raó de iij ss	xv ss
Item ay barthomeu rupit p. xxviij dotzenas de broques a raó de vj d la dotzena	xiiij ss
Item ay berg samunta p. una soria p. lo mul del [illegible]	ij ss iiij

va Suma de p° cc xxxx iiij sols iiij d

Dicmenge a xxvi de juliol del any m cccc xxxiii

Primo paguam al mestre per iiii jorns a raó de iiii ß lo jorn — x vi ß
Item a Johan Lopis del mestre per iiii jorns a raó de iii ß vi d — x iiii ß
Item a Jac Major del mestre per iii jorns a raó de iii ß lo jorn — viiii ß
Item Narnau Pasqual Pasqual astombrador per iii jorns a raó de iii ß — viiii ß
Item a Barthomeu Rupit ferrer per xxv dotzenas de brochs a raó de vi d la dotzena — x ii ß vi
Item a Berenguer Samunta per vi bast que ha fet ferr per lo mul del … — x ii ß

Dicmenge a dos d'agost del any m cccc xxxiii

Primo paguam al mestre per v jorns a raó de iiii ß lo jorn — x x ß
Item a Johan Lopis del mestre per v jorns a raó de iii ß vi d — x vii ß vi
Item a Jac Major del mestre per v jorns a raó de iii ß lo jorn — x v ß
Item Narnau Pasqual astombrador per iiii jorns a raó de iii ß lo jorn — x ii ß
Item a Barthomeu Rupit ferrer per xxvi dotzenas de brochs a raó de vi d la dotzena — x iii ß
Item paguam a la dona na Ffrancescha muller d'en Ui alengo mestre de cases per una losa que la obra li ha presa del seu vas la qual s'es mesa en lo carner qui s'es fet en lo cor per lo senyor bisba — v iiii ß

Dicmenge a viiii d'agost del dit any

Primo paguam al mestre per vi jorns a raó de iiii ß lo jorn — x x iiii ß
Item a Johan Lopis del mestre per vi jorns a raó de iii ß vi d lo jorn — x x i ß
Item a Jac Major del mestre per vi jorns a raó de iii ß lo jorn — x v iii ß
Item Narnau Pasqual astombrador per vi jorns a raó de iii ß — x v iii ß
Item a Barthomeu Rupit ferrer per xxviii dotzenas de brochs a raó de vi d la dotzena — x iiii ß vi

Suma de pagina ccl iiii sols vi d

Dicmenge a xvi d'agost del any m cccc xxxiii

Primo paguam al mestre per iiii jorns a raó de iiii ß lo jorn — x vi ß
Item a Johan Lopis del mestre per iiii jorns a raó de iii ß vi d — x iiii ß
Item a Jac Major del mestre per iiii jorns a raó de iii ß lo jorn — x ii ß
Item Narnau Pasqual astombrador per iiii jorns a raó de iii ß lo jorn — x ii ß
Item a Barthomeu Rupit ferrer per xviii dotzenas e mija de brochs a raó de vi d la dotzena — v iiii ß iii
Item a en Ui Venrel notari per auctoritat reyal per una diffinicio que ha mesa en forma la qual la dona na Caterina muller d'en Ui Ber…mo Joffre de Vila de Tarragona ha feta a la dita obra — v iii ß

Dicmenge a xxiii d'agost del dit any

Primo paguam al mestre per vi jorns a raó de iiii ß lo jorn — xx iiii ß
Item a Johan Lopis del mestre per vi jorns a raó de iii ß vi d — xx i ß
Item a Jac Major del mestre per vi jorns a raó de iii ß lo jorn — x v iii ß
Item Narnau Pasqual astombrador per vi jorns a raó de iii ß lo jorn — x v iii ß
Item a Barthomeu Rupit ferrer per xxxii dotzenas de brochs a raó de vi d la dotzena — x v i ß

Dicmenge a xxx d'agost del dit any

Primo paguam al mestre per iiii jorns a raó de iiii ß lo jorn — x vi ß
Item a Johan Lopis del mestre per iiii jorns a raó de iii ß vi d — x iiii ß
Item a Jac Major del mestre per iiii jorns a raó de iii ß — x ii ß
Item Narnau Pasqual astombrador per iiii jorns a raó de iii ß — x ii ß
Item a Barthomeu Rupit ferrer per xxiii dotzenas e mija de brochs a raó de vi d la dotzena — x i ß viiii

Suma de pagina cc xxx iiii sols

Diumenge a .vj. de Setembre del any m.cccc.xxxiij

Primo paguam al mestre per .vj. jorns a raó de .iiij. s. lo jorn — xx iiij s
Item a Johan Lopis del mestre per .vj. jorns a raó de .iij. s. vj d. — xx j s
Item a Jac. Major del mestre per .vj. jorns a raó de .iij. s. lo jorn — x viij s
Item a Arnau Pasqual ascombrador per .vj. jorns a raó de .ij. s. — x ij s
Item a Barthomeu Rupit ferrer per xxx dotzenas ... de broques a raó de .vj. d. la dotzena — x v s iij

Diumenge a .xiij. de Setembre del dit any

Primo paguam al mestre per .v. jorns a raó de .iiij. s. lo jorn — xx s
Item a Johan Lopis del mestre per .v. jorns a raó de .iij. s. vj d. — x vij s vj d
Item a Jac. Major del mestre per .v. jorns a raó de .iij. s. lo jorn — x v s
Item a Barthomeu Rupit ferrer per xxxij dotzenas ... de broques a raó de .vj. d. la dotzena — x vj s viij
Item a ... Arnau Pasqual per .v. jorns a raó de .ij. s. lo jorn — x s

Diumenge a .xx. de Setembre del dit any

Primo paguam al mestre per .v. jorns a raó de .iiij. s. lo jorn — xx s
Item a Johan Lopis del mestre per .v. jorns a raó de .iij. s. vj d. lo jorn — x vij s vj
Item a Jac. Major del mestre per .iiij. jorns a raó de .iij. s. lo jorn — x ij s
Item a Arnau Pasqual ascombrador per .iiij. jorns e mig a raó de .ij. s. — ix s
Item a Barthomeu Rupit ferrer per xxxj dotzenas de broques a raó de .vj. d. la dotzena — x v s vj
Item a Johan ... per una saria per lo mul del ... — ij s iiij

Suma de pàgina cc.xxxx.viij sols e ... diners

Diumenge a .xxvj. de Setembre del any m.cccc.xxxiij

Primo paguam al mestre per .iiij. jorns a raó de .iiij. s. lo jorn — x vj s
Item a Johan Lopis del mestre per .iiij. jorns a raó de .iij. s. vj d. — x iiij s
Item a Jac. Major del mestre per .iiij. jorns e mig a raó de .iij. s. — x iij s vj
Item a Arnau Pasqual ascombrador per .iiij. jorns e mig a raó de .ij. s. — ix s
Item a Barthomeu Rupit ferrer per xviij dotzenas de broques a raó de .vj. d. la dotzena — ix s

Diumenge a .iiij. de octubre del any m.cccc.xxxiij comensam a pagar les valors de la ... novas

Primo paguam al mestre per .v. jorns a raó de .iiij. s. lo jorn — xx s
Item a Johan Lopis del mestre per .v. jorns a raó de .iij. s. vj d. — x vij s vj
Item a Jac. Major del mestre per .v. jorns a raó de .iij. s. lo jorn — x v s
Item a Arnau Pasqual ascombrador per .iiij. jorns a raó de .ij. s. — x s
Item a Barthomeu Rupit ferrer per xviij dotzenas de broques a raó de .vj. d. la dotzena — viij s

Extra ordinaris

Primo a Pau ... per ... per .v. jorns a raó de .iiij. s. — xx s
Item a Francesch de ... manobre per .iiij. jorns e mig a raó de .ij. s. ... — viij s viij
Item a Johan de ... manobre per .v. jorns a raó de .ij. s. vj d. — x ij s vj
Item a P. Blasco fuster per .ij. jorns a raó de .iiij. s. — viij s
Item a P. ... per una dotzena ... de ... a raó de .iiij. s. — iiij s vj
Item ... per dos ... a raó de .ij. s. ... de la ... — iiij s viij
Item a P. Ferrany ... per .v. dotzenas de ... a raó de .ij. s. vj d. la dotzena — x ij s vj

Suma de pàgina cc ... sols ... diners

Diumenge a .xi. de octubre del any m. cccc xxxiii

Primo Pasqual almestre per .vi. jorns a raó de .iiii. sous lo jorn — xx iiii s
Item a Johan Lopiç del mestre per .vi. jorns a raó de .iii. s vi d — xx i s
Item a Jacme Mayor del mestre per .v. jorns e mig a raó de .iii. s — x vi s vi
Item a Arnau Pasqual astombrador per .v. jorns a raó de .iii. s — x v s
Item a Barthomeu Rupit ferrer per .xxvi. dotzenas e mija de broquets a raó de .vi. d la dotzena — x iii s iii

Extraordinarys

Primo a Pau Yvery per .vi. jorns a raó de .iiii. s lo jorn — xx iiii s
Item a Guillem Castelo per .vi. jorns a raó de .iii. s vi d lo jorn — xx i s
Item a Ffrancesch de Hulinany manobra per .iiii. jorns e mig a raó de .ii. s vi d lo jorn — x i s iii
Item a Johan de Fariça per .vi. jorns a raó de .ii. s vi d lo jorn — x v s
Item a Jacme Barle per .iii. jorns a raó de .ii. s vi d — vii s vi
Item a Pere Prats per .iiii. jorns a raó de .ii. s vi d — x s
Item a Pere Barsato per .iiii. jorns a raó de .ii. s vi d — x s
Item a Arnau Rayal per .iii. jorns a raó de .ii. s — vi s
Item a Pere Blasco fuster per .ii. jorns a raó de .iii. s — vi s
Item a ell mateix per dos puntals de pi que fferen als pons que son fets per apparellar la volta de la Seu — vi s vi
Item a ell mateix per clavo vella que haya comprada — i s
Item a Bn. Mayor ferrer per .xx. maçalls que a en P. Blasco na haya presos — s x
Item a Pons Colomer pintor qui ha enblanquida la porta de la Seu que es en lo pilar que es davant la capella dels apostols — ii s

vat — Suma de pagina cc xiii sols x diners

Diumenge a .xviii. de octubre del any m. cccc xxxiii

Primo a Pasqual almestre per .vi. jorns a raó de .iiii. s lo jorn — xx iiii s
Item a Jacme Mayor del mestre per .vi. jorns a raó de .iii. s — x viii s
Item a Arnau Pasqual astombrador per .iiii. jorns a raó de .iii. s — x ii s
Item a Barthomeu Rupit ferrer per .xviii. dotzenas e mija de broquets a raó de .vi. d la dotzena — viiii s viii

Extraordinarys

Primo a Pau Yvery per .vi. jorns a raó de .iiii. s — xx iiii s
Item a Ffrancesch de Hulinany manobra per .iii. jorns a raó de .ii. s vi — vii s vi
Item a Johan de Fariça per .vi. jorns a raó de .ii. s vi d — x v s
Item a P. Barzato per .vi. jorns a raó de .ii. s vi d lo jorn — x v s
Item a Jacme Barle per .ii. jorns a raó de .ii. s vi d lo jorn — v s
Item a P. Prats per dos jorns a raó de .ii. s vi d lo jorn — v s
Item a Arnau Rayal per .iii. jorns a raó de .ii. s lo jorn — vi s
Item a P. Blasco fuster per .vi. jorns e mig a raó de .iii. s — vi s
Item a P. Sabata son de Sebila per .vi. jorns a raó de .ii. s — iii s
Item a ell dit P. Blasco per duas taulas que ha compradas per adobar las aspalas qui son al spl del cor — vi s
Item a P. Lobet mestre de cases lo qual ha mesos .l. canons en lo carrer qui es entre la Seu e lo palau del Rey per los quals passara la aygua de la almoyna entre canons calç rajola e jornals per paraula a nos feta de part del honrat capitol per los honrats mossèn Michael Formos e Anthoni Portella canonges. — lxx s

vat — Suma de pagina cc xxvi sols iii diners

Dimenge a xxv de octobre del any m cccc xxxiii

Primo paguam al mestre p. v. jorns a r. de iiii ß lo jorn — xx ß
Item a Jac Major del mestre p. v. jors a r. de iii ß lo jor — xv ß
Item a Arnau Pasqual astombrador p. v. jors a r. de iii ß — xv ß
Item a Barthomeu Rupit ferrer p. xvi dotzenas e mija de broques a r. de vi dr la dotzena — viii ß iii

Extra ordinaris

Primo a Pau Yuerny p. v. jorns a r. de iiii ß lo jor — xx ß
Item a Guillem Castalo p. vi jor e mig a r. de ii ß vi dr — xvi ß iii
Item a Francesch de Hulmany p. iii jors e mig a r. de ii ß vi — viii ß viiii
Item a Johan Faritza p. v. jorns a r. de ii ß vi dr — xii ß vi
Item a Jac Batle p. v. jors a r. de ii ß vi dr lo jor — xii ß vi
Item a P. Puig p. v. jors a r. de ii ß vi dr lo jor — xii ß vi
Item a P. Barzato p. v. jorns a r. de ii ß vi dr lo jorn — xii ß vi
Item a Arnau Reyal p. v. jorns a r. de ii ß lo jor — x ß
Item a P. Pablet rajoler p. iii milles de rajola a r. de xxxv ß lo miller — cv ß
Item a Anthoni Paratge rajoler p. cciii quortades e mija de calç a r. de xiiii dr la quortada — ccxxxvii ß v
Item a Gabriel Vilel rajoler p. iiii milles de rajola a r. de xxxv ß lo miller — cxxxx ß
Item a P. Oliver [?] qui ha fets vi fets carretells p. aquell qui fa la [?] dels bacins de Valles — v ß vi

vis. Suma de part. dccxx sols viii dr

61

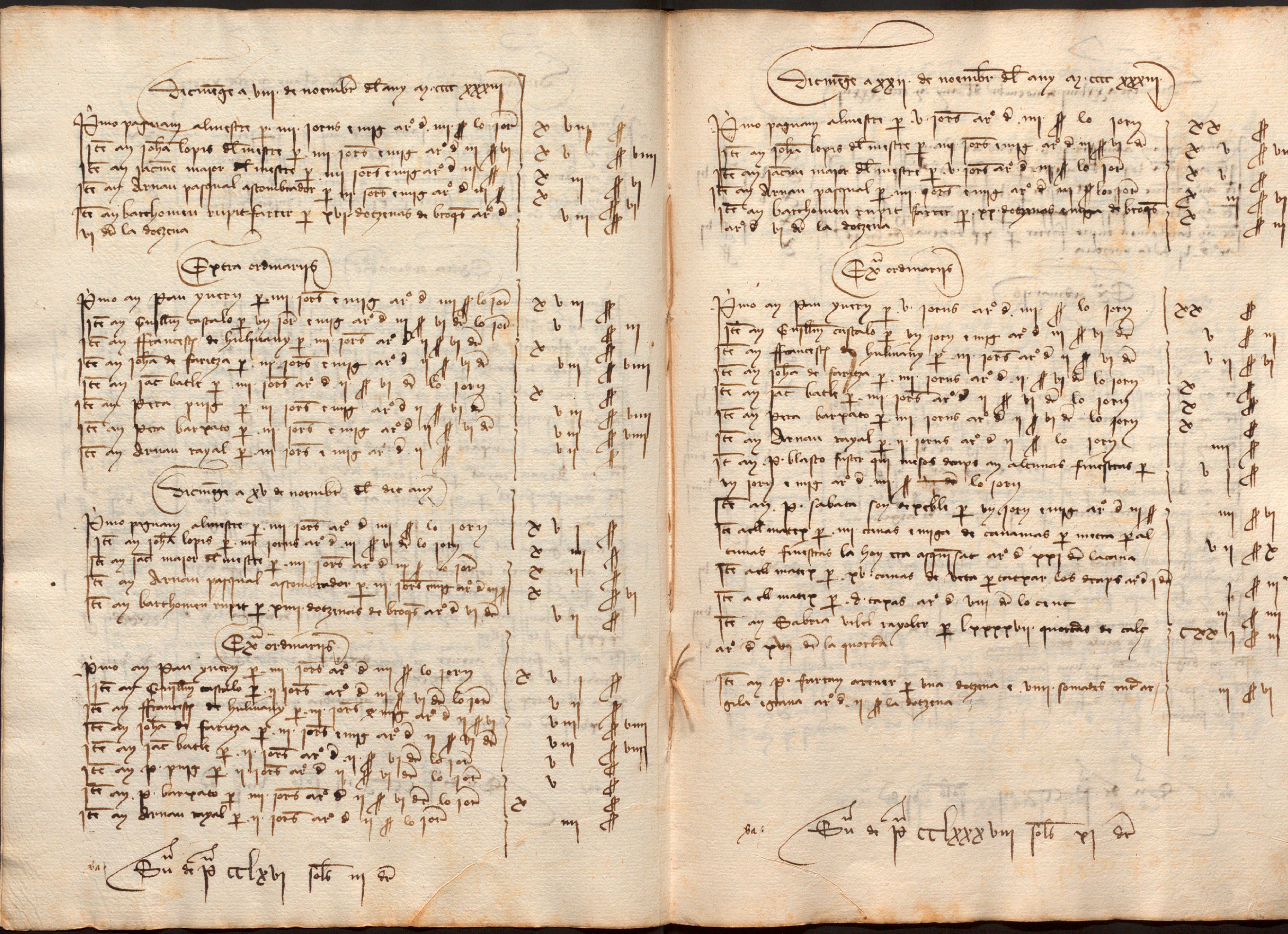
Dimenge lo primer dia de noembre del any m cccc xxxiii

Primo paguam al mestre p. v. jorns a r. de iiii ß lo jorn — xx ß
Item a Jac Major del mestre p. v. jors a r. de iii ß lo jorn — xv ß
Item a Arnau Pasqual astombrador p. v. jorns a r. de iii ß — xv ß
Item a Barthomeu Rupit ferrer p. xx dotzenas e mija de broques a r. de vi dr la dotzena — x ß iii

Extra ordinaris

Primo a Pau Yuerny p. v. jorns a r. de iiii ß lo jorn — xx ß
Item a Guillem Castalo p. v. jors a r. de iii ß vi dr lo jor — xvii ß vi
Item a Francesch de Hulmany p. iiii jors a r. de ii ß vi dr — x ß
Item a Johan de Faritza p. v. jorns a r. de ii ß vi dr lo jorn — xii ß vi
Item a Jac Batle p. v. jorns a r. de ii ß vi dr lo jorn — xii ß vi
Item a P. Puig p. v. jorns a r. de ii ß vi dr lo jorn — xii ß vi
Item a Pera Barzato p. v. jorns a r. de ii ß vi dr — xii ß vi
Item a Arnau Reyal p. v. jorns a r. de ii ß lo jor — x ß
Item a P. Fabre p. iii jorns a r. de ii ß vi dr lo jor — vii ß vi
Item a P. Gualbo [?] p. vi jorn que lo seu missatge ha tirada grava ab iii bestias a r. de viii ß lo jorn — viii ß
Item a Barthomeu Bosch traginer p. duas dotzenas e mija de gyrrna que ha aportada a r. de ii ß vi dr la dotzena — vi ß iii
Item a Anthoni Paratge rajoler p. dos milles de rajola a r. de xxxv ß lo miller — lxx ß
Item a P. Ferran arener p. viii dotzenas entre argila e grava a r. de ii ß la dotzena — xvi ß
Item a en Materes p. viii dotzenas de astombra que ha tretas a r. de xviii dr la dotzena — xii ß

vis. Suma de part. ccc xiii sols viii dr



Diumenge a viij de noembre del any m cccc xxxxj

Primo paguam al mestre per iiij jorns e mig a raho de iiij s. lo jorn — x viij s.
Item a Johan Lopis del mestre per iiij jorns e mig a raho de iij s. vj — x v s. viij
Item a Jacme Major del mestre per iiij jorns e mig a raho de iij s. — x iij s.
Item a Arnau Pasqual astombrador per iij jorns e mig a raho de ij s. — x s. vj
Item a Barthomeu Ruiz ferrer per xvj dotzenas de brogs a raho de vj d. la dotzena — v iij s. vj

Extra ordinarys

Primo a Pere Yuerr per iiij jorns e mig a raho de iiij s. lo jorn — x v iij s.
Item a Cristofol Castello per vj jorns e mig a raho de iij s. vj d. lo jorn — v s. iij
Item a Francesch de Guimera per iiij jorns a raho de iij s. vj d. — x s.
Item a Johan de Fariza per iiij jorns e mig a raho de ij s. vj d. — v iij s. viij
Item a Jac Batle per iiij jorns a raho de ij s. vj d. lo jorn — x s.
Item a Pera Pujol per iiij jorns e mig a raho de ij s. vj d. — v iij s. viij
Item a Pera Barcalo per iiij jorns e mig a raho de ij s. vj d. — v iij s. viij
Item a Arnau Rayal per iiij jorns e mig a raho de ij s. — v ij s.

Diumenge a xv de noembre del dit any

Primo paguam al mestre per iiij jorns a raho de iiij s. lo jorn — x v s.
Item a Johan Lopis per iiij jorns a raho de iij s. vj d. lo jorn — x iiij s.
Item a Jac Major del mestre per iiij jorns a raho de iij s. lo jorn — x ij s.
Item a Arnau Pasqual astombrador per iiij jorns e mig a raho de ij s. — x s. vj
Item a Barthomeu Ruiz per xiiij dotzenas de brogs a raho de vj d. — v ij s.

Extra ordinarys

Primo a Pere Yuerr per iiij jorns a raho de iiij s. lo jorn — x v s.
Item a Cristofol Castello per ij jorns a raho de iij s. vj d. lo jorn — v ij s.
Item a Francesch de Guimera per iiij jorns e mig a raho de ij s. vj — v iij s. viij
Item a Johan de Fariza per iiij jorns e mig a raho de ij s. vj d. — v iij s. viij
Item a Jac Batle per ij jorns a raho de ij s. vj d. lo jorn — v s.
Item a P. Pujol per ij jorns a raho de ij s. vj d. lo jorn — v s.
Item a P. Barcalo per iiij jorns a raho de ij s. vj d. lo jorn — x s.
Item a Arnau Rayal per ij jorns a raho de ij s. lo jorn — iiij s.

Va: Summa de la plana cclxvj sous iiij d.

62

Diumenge a xxij de noembre del any m cccc xxxxj

Primo paguam al mestre per v jorns a raho de iiij s. lo jorn — xx s.
Item a Johan Lopis del mestre per iiij jorns e mig a raho de iij s. vj d. — x v s. viij
Item a Jacme Major del mestre per v jorns a raho de iij s. lo jorn — x v s.
Item a Arnau Pasqual per iiij jorns e mig a raho de ij s. lo jorn — x iiij s. vj
Item a Barthomeu Ruiz ferrer per xx dotzenas entre de brogs a raho de vj d. la dotzena — x s. x

Extra ordinarys

Primo a Pere Yuerr per v jorns a raho de iiij s. lo jorn — xx s.
Item a Cristofol Castello per vj jorns e mig a raho de iij s. vj d. — v s. ij
Item a Francesch de Guimera per iiij jorns a raho de ij s. vj d. — v ij s. vj
Item a Johan de Fariza per iiij jorns a raho de ij s. vj d. lo jorn — x s.
Item a Jac Batle per iiij jorns a raho de ij s. vj d. lo jorn — x s.
Item a Pera Barcalo per iiij jorns a raho de ij s. vj d. lo jorn — x s.
Item a Arnau Rayal per ij jorns a raho de ij s. lo jorn — iiij s.
Item a P. Blasco fuster qui mesos dorps en alcunas finestras per vj jorns e mig a raho de iiij s. lo jorn — v s.
Item a P. Sabata fon de poble per vj jorns e mig a raho de iij s. — iiij s. vj
Item a ell mateix per iiij canas e mija de canamas per metra en alcunas finestras la hoy era agosa sat a raho de xxj d. la cana — v ij s. x
Item a ell mateix per xv canas de veta per cortar los draps a raho de j d. — s. iiij
Item a ell mateix per d tapas a raho de viij d. lo cent — iiij s. iiij
Item a Gabriel Vilel rajoler per lxxxxvj quarteros de calç a raho de xxij d. la quorta — xxx iiij s. iiij
Item a P. Fortuny arener per una dotzena e viij somades de arena a raho de ij s. la dotzena — iij s. vj

Va: Summa de la plana cclxxxviij sous xj d.

Diumenge a xxviii de noembre del any m cccc xxxvi

Primo paguam al mestre per v jorns a raho de iiii s lo jorn | xx s
Item a Johan Lopis del mestre per v jorns a raho de iii s vi d | xvii s vi
Item a Jaume Mayor del mestre per v jorns a raho de iii s | xv s
Item a Arnau Pasqual per iiii jorns e mig a raho de iii s | xiii s vi
Item a Barthomeu Rupit ferrer per xx dotzenes de broques a raho de vi d la dotzena | x s

Ex ordinarys

Primo a Pau Yuery per v jorns a raho de iiii s lo jorn | xx s
Item a Guillem Castello per v jorns a raho de iii s vi d | xvii s vi
Item a Francesch de Huluany per iii jorns e mig a raho de ii s vi | viii s ix
Item a Johan de Fortesa per iii jorns e mig a raho de ii s vi d | viii s ix
Item a Jaume Batle per iii jorns e mig a raho de ii s vi d | viii s ix
Item a P. Barquato per iii jorns e mig a raho de ii s vi d | viii s ix
Item a Arnau Rayal per iii jorns e mig a raho de ii s lo jorn | vii s
Item a Pere Ferrer argenter per iiii dotzenes de brugala a raho de ii s la dotzena | viii s
Item a Francesch Trias rajoler per D rajoles a raho de lv s lo miller | xxvii s vi
Item a Gil Mayor ferrer per C taulas e viii cinals de claus | ii s viii
Item a Molins cavador per vi cavar a compte de fust que venen de pis per la caula de la cisterna | vi s vi
Item a Bernat Samuta per una serra per lo mul del ort | ii s iii
Item a P. Saler sastre per vi canals de terra guixsi ... en lo ... | x s

bª Suma de partides CC LX iii sols vi d

Diumenge a vi de dessembre del any m cccc xxxvi

Primo paguam al mestre per v jorns a raho de iiii s lo jorn | xx s
Item a Johan Lopis del mestre per v jorns a raho de iii s vi d | xvii s vi
Item a Jaume Mayor del mestre per v jorns a raho de iii s lo jorn | xv s
Item a Andreu Pasqual aiustumbador per v jorns a raho de iii s | xv s
Item a Barthomeu Rupit ferrer per xiii dotzenes menors de broques a raho de vi d la dotzena | vi s viii

Ex ordinarys

Primo a Pau Yuery per v jorns a raho de iiii s lo jorn | xx s
Item a Guillem Castello per v jorns a raho de iii s vi d lo jorn | xvii s vi
Item a Francesch de Huluany per v jorns a raho de ii s vi d | xii s vi
Item a Johan de Fortesa per v jorns a raho de ii s vi d lo jorn | xii s vi
Item a Jaume Batle per ii jorns a raho de ii s vi d lo jorn | v s
Item a P. Barquato per v jorns a raho de ii s vi d lo jorn | xii s vi
Item a Arnau Rayal per vi jorns a raho de ii s lo jorn | ii s

Diumenge a xiii de desembre del dit any

Primo paguam al mestre per v jorns a raho de iiii s lo jorn | xx s
Item a Johan Lopis del mestre per v jorns a raho de iii s vi d lo jorn | xvii s vi
Item a Jaume Mayor del mestre per v jorns a raho de iii s | xv s
Item a Andreu Pasqual per v jorns a raho de iii s lo jorn | xv s
Item a Barthomeu Rupit ferrer per xi dotzenes de broques a raho de vi d | v s vi
Item a P. Blasco fuster per vi jorn a raho de iiii s lo jorn | iiii s
Item a Gabriel Vinader ... de poble per vi jornal a raho de iiii s | iiii s
Item a P. Sabater del dit P. Blasco per vi jorn a raho de iiii s | iiii s

bª Suma de partides CC XXXVIII sols iii d

Diumenge a xx de desembre del any M cccc xxxvi

Primo paguam al mestre per vi jorns a raó de iiii s lo jorn	xx iiii s
Item a Johan Lopis del mestre per vi jorns a raó de iii s vi	xx i s
Item a Jacme Major del mestre per vi jorns a raó de iii s lo jorn	x viii s
Item a Arnau Pasqual astombrader [?] per vi jorns a raó de iii s	x viii s
Item a Barthomeu Rupit ferrer per xviiii dotzenas de brocs [?] impsa [?] a raó de vi d la dotzena	viiii s viii

Diumenge a xxvi de desembre del any de la nativitat de nostre senyor M cccc xxxvii

Primo paguam al mestre per iii jorns a raó de iiii s lo jorn	x ii s
Item a Johan Lopis del mestre per iii jorns a raó de iii s vi d	x s vi
Item a Jacme Major del mestre per iii jorns a raó de iii s	viiii s
Item a Arnau Pasqual per iii jorns a raó de iii s lo jorn	viiii s
Item a ~~Pere Sal~~ Barthomeu Rupit ferrer per ~~viiii~~ dotzenas de brocs a raó de vi d la dotzena	iiii s vi

Assi foren acabats los diners del senyor patriarcha della en regestre [illegible]

va. Suma de p[agina] xxxv sols viiii d

iiij. dlx. xvii [?]

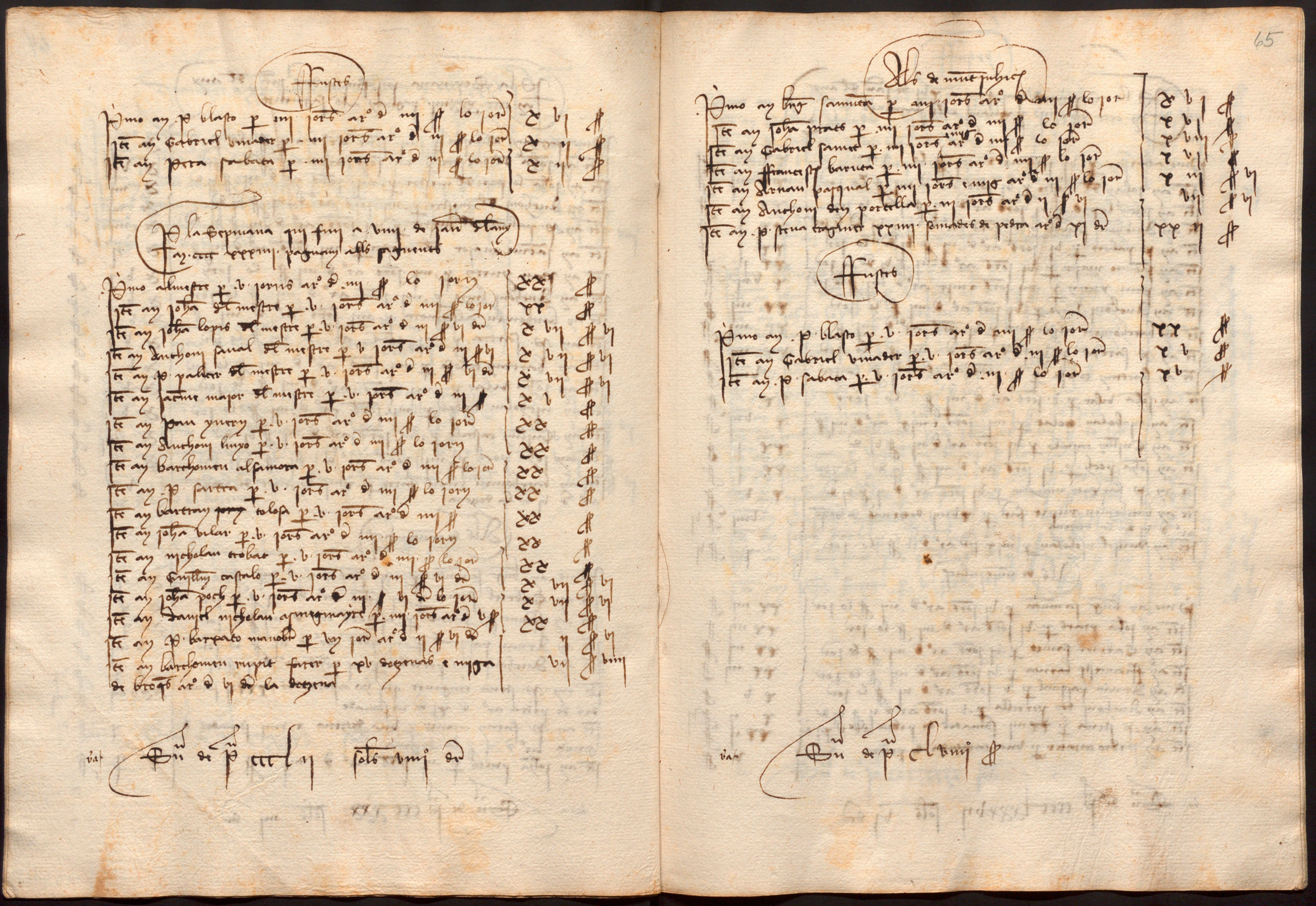
De la setmana que fini a dos de janer del any M cccc xxxvii paguam als seguents

Primo paguam al mestre per iiii jorns a raó de iiii s lo jorn	x vi	s
Item a Johan del mestre per iiii jorns a raó de iiii s lo jorn	x vi	s
Item a Johan Lopis del mestre per iiii jorns a raó de iii s vi d	x iiii	s
Item a Anthoni del mestre per iiii jorns a raó de iii s vi d	x iiii	s
Item a P. Palacer [?] del mestre per iiii jorns a raó de iii s vi d	x iiii	s
Item a Jacme Major del mestre per iiii jorns a raó de iii s	x ii	s
Item a Pere Yuerç [?] per iiii jorns a raó de iiii s lo jorn	x vi	s
Item a Anthoni Buyo [?] per iiii jorns a raó de iiii s lo jorn	x vi	s
Item a Barthomeu Alsamora per iiii jorns a raó de iiii s	x vi	s
Item a P. Sartria [?] per iiii jorns a raó de iiii s lo jorn	x vi	s
Item a Berenguer Tolosa per iiii jorns a raó de iiii s lo jorn	x vi	s
Item a Johan Vilar per iiii jorns a raó de iiii s lo jorn	x vi	s
Item a Nicholau Trabat [?] per iiii jorns a raó de iiii s lo jorn	x vi	s
Item a Guillem Castelo per iiii jorns a raó de iii s vi d	x iiii	s
Item a Johan Poch per iiii jorns a raó de iii s vi d	x iiii	s
Item a Barthomeu Rupit ferrer per xiiii dotzenas de brocs a raó de vi d la dotzena	vii	s

Als de Muntjuhich [?]

Primo a Berenguer Samuta [?] per iii jorns a raó de iiii s lo jorn	x ii	s
Item a Gabriel Samet [?] per iii jorns a raó de iiii s lo jorn	x ii	s
Item a Ffrancesch Barnera [?] per iii jorns a raó de iiii s lo jorn	x ii	s
Item a Arnau Pasqual per iii jorns a raó de iii s lo jorn	viiii	s
Item a Anthoni dez Portella per iii jorns a raó de ii s vi	vii	s vi
Item a P. Serra [?] traginer que ha aportades xxxii somades de pedra a raó de x d la somada	xx vi iiii	s iiii
Item a P. Ferran [?] arener per una dotzena e viii somades de arena a raó de ii s la dotzena	iii	s vi
Item a Johan Prats [?] per iii jorns a raó de iiii s	x ii	s

va. Suma de p[agina] ccc xxx sols iiii d



Ffusters

Primo ay P. Blasco p. iiii jorns a raó de iiii s. lo jorn — x vj ff
It. ay Gabriel Vinader p. iiii jorns a raó de iiii s. lo jorn — x vj ff
It. ay Pera Sabater p. iiii jorns a raó de iiii s. lo jorn — x vj ff

P. la sepmana que fini a viii de Sant Eloy fayen ccc xxxiiii pagaren als seguents

Primo al mestre p. v jorns a raó de iiii s. lo jorn — xx ff
It. ay Johan del mestre p. v jorns a raó de iiii s. lo jorn — xx ff
It. ay Johan Lopis del mestre p. v jorns a raó de iii s. vi d. — x vij ff vj
It. ay Anthoni Sanal del mestre p. v jorns a raó de iii s. vi — x vij ff vj
It. ay P. Pallares del mestre p. v jorns a raó de iii s. vi d. — x vij ff vj
It. ay Jacme Mayor del mestre p. v jorns a raó de iiii — x j ff
It. ay Joan Yverny p. v jorns a raó de iiii s. lo jorn — xx ff
It. ay Anthoni Linyo p. v jorns a raó de iiii s. lo jorn — xx ff
It. ay Barthomeu Alsamora p. v jorns a raó de iiii s. lo jorn — xx ff
It. ay P. Sastra p. v jorns a raó de iiii s. lo jorn — xx ff
It. ay Bertran ~~...~~ Tolosa p. v jorns a raó de iiii s. — xx ff
It. ay Johan Bilar p. v jorns a raó de iiii s. lo jorn — xx ff
It. ay Michalau Trobat p. v jorns a raó de iiii s. lo jorn — xx ff
It. ay Guillem Castelo p. v jorns a raó de iiii s. vi d. — x vij ff vj
It. ay Johan Poch p. v jorns a raó de iiii s. vi d. lo jorn — x vij ff vj
It. ay Daniel Michalau Armegnayre p. iiii jorns a raó de v s. — xx ff
It. ay P. Barpato manobre p. vii jorns a raó de ii s. vi d. — ij ff vj
It. ay Barthomeu Rupit fuster p. xb degenes e migra de broques a raó de vi d. la degena — vj ff viiij

vat Suma de p. ccc l ij sols viiij d

Als de Munt Juhich

Primo ay Berenguer Sarmena p. iiii jorns a raó de iiii s. lo jorn — x v ff
It. ay Johan Prats p. iiii jorns a raó de iiii s. lo jorn — x v ff
It. ay Gabriel Samet p. iiii jorns e mig a raó de iiii s. lo jorn — x vij ff
It. ay Ffrancesc Barrera p. iiii jorns a raó de iiii s. lo jorn — x v ff
It. ay Arnau Pasqual p. iiii jorns e mig a raó de iii s. lo jorn — x iij ff vj
It. ay Anthoni dez Portella p. iiii jorns a raó de ii s. vi — vij ff vj
It. ay P. Serra traginer p. xxiiii semades de pedra a raó de vi d. — xx ij ff

Ffusters

Primo ay P. Blasco p. v jorns a raó de iiii s. lo jorn — xx ff
It. ay Gabriel Vinader p. v jorns a raó de iii s. lo jorn — x v ff
It. ay P. Sabater p. v jorns a raó de iii s. lo jorn — x v ff

vat Suma de p. c l viii ff

P la setmana qui fini a xvj de jan del any
Fan . ccc xxxiiij . pagam alls seguents

Primo al mestre p. vj jorns a r. de iiij s. lo jorn	xx iiij	s
Item a Johan del mestre p. vj jorns a r. de iiij s. lo jorn	xx iiij	s
Item a Johan Lopis p. vj jorns a r. de iij s. vj d. lo jorn	xx j	s
Item a Anthoni Sanal p. vj jorns a r. de iij s. vj d. lo jorn	xx j	s
Item a P. Palter p. vj jorns a r. de iij s. vj d. lo jorn	xx j	s
Item a Jacme Major p. vj jorns a r. de iij s. vj d. lo jorn	xx j	s
Item a Pau Yuery p. iiij jorns e mig a r. de iiij s. lo jorn	x viij	s
Item a Anthoni Linyo p. vj jorns a r. de iiij s. lo jorn	xx iiij	s
Item a Barthomeu Alsamora p. vj jorns a r. de iiij s.	xx iiij	s
Item a P. Sarria p. vj jorns a r. de iiij s. lo jorn	xx iiij	s
Item a Bertran Tolosa p. ij jorns a r. de iiij s. lo jorn	viij	s
Item a Johan Velar p. v jorns a r. de iiij s. lo jorn	xx	s
Item a Nicholau Trobat p. iiij jorns e mig a r. de iiij s.	x viij	s
Item a Guillem Castalo p. vj jorns a r. de iij s. vj d.	xx j	s
Item a Johan Poch p. vj jorns a r. de iij s. vj d. lo jorn	xx j	s
Item a P. Barçalo manobre p. vj jorns a r. de ij s. vj d.	x v	s
Item a Barthomeu Rupit ferrer p. xviij dotzenas de brochs a r. de vj d. la dotzena	viij	s vj
Item a Daniel Nicholau p. mig jorn a r. de v s. lo jorn	ij	s vj

Als de mitjanes

Primo a Luis Sanmarti p. vj jorns a r. de iiij s. lo jorn	xx iiij	s
Item a Johan Pinos p. vj jorns a r. de iiij s. lo jorn	xx iiij	s
Item a Gabriel Sanmarti p. vj jorns a r. de iiij s. lo jorn	xx iiij	s
Item a Ffrancesch Barrera p. vj jorns a r. de iiij s. lo jorn	xx iiij	s
Item a Arnau Pasqual p. v jorns a r. de iij s. lo jorn	x v	s
Item a Anthoni de Portella p. v jorns a r. de iij s. vj d.	x vij	s vj
Item a P. Serra p. xxiiij sacades de pedra a r. de xj d.	xx ij	s
Item a Pedro Cavaler p. una carretada de pedra	v	s

Ca. Suma de p. cccc lxxxvij sols vij d

Ffustes

Primo a P. Blasco p. vj jorns a r. de iiij s. lo jorn	xx iiij	s
Item a Gabriel Vinader p. vj jorns a r. de iij s. lo jorn	x viij	s
Item a P. Sabata p. vj jorns a r. de iij s. lo jorn	x viij	s
Item al dit P. Blasco p. cl. barquerols que ha comprats a r. de xvj d.	ij	s
Item a Ellmuter p. cxxx pulgas a r. de x d. lo cent	j	s xj

P la setmana qui fini a xxiij de jan del any
Fan . ccc xxxiiij pagam alls seguents

Primo al mestre p. v jorns a r. de iiij s. lo jorn	xx	s
Item a Johan del mestre p. v jorns a r. de iiij s. lo jorn	xx	s
Item a Johan Lopis p. v jorns a r. de iij s. vj d. lo jorn	x vij	s vj
Item a Anthoni Sanal p. v jorns a r. de iij s. vj d. lo jorn	x vij	s vj
Item a P. Palter p. v jorns a r. de iij s. vj d. lo jorn	x vij	s vj
Item a Jacme Major del mestre p. ij jorns a r. de iiij s.	viij	s
Item a Pau Yuery p. v jorns a r. de iiij s. lo jorn	xx	s
Item a Anthoni Linyo p. v jorns a r. de iiij s. lo jorn	xx	s
Item a Barthomeu Alsamora p. v jorns a r. de iiij s. lo jorn	xx	s
Item a P. Sarria p. v jorns a r. de iiij s. lo jorn	xx	s
Item a Johan Velar p. iiij jorns a r. de iiij s. lo jorn	x vj	s
Item a Nicholau Trobat p. v jorns a r. de iiij s. lo jorn	xx	s
Item a Guillem Castalo p. v jorns a r. de iij s. vj d.	x vij	s vj
Item a Johan Poch p. v jorns a r. de iij s. vj d. lo jorn	x vij	s vj
Item a P. Barçalo p. v jorns a r. de ij s. vj d. lo jorn	x ij	s vj
Item a Johan Ferriza p. v jorns a r. de ij s. vj d. lo jorn	x ij	s vj

Ca. Suma de p. ccc xxxx sols v d

Ffusters

Primo ay P. Blasco p. v. jorns a raó de iiij ss lo jorn	xx ss
Item ay Gabriel Vinader p. v. jorns a raó de iij ss	x v ss
Item ay P. Sabater p. v. jorns a raó de iij ss iij d lo jorn	x v ss
Item al dit P. Blasco p. v. lliuras de clavo vella a raó de v d la lliura	ij ss j
Item a Ollmatges p. c. barcarols a raó de xvj d lo cent	j ss iiij
Item a Ollmatges p. ccc teulas a raó de j ss x d lo cent	v ij ss iiij
Item ay Barthomeu Rupit ferrer p. xb dotzenas e mija de brocs a raó de vj d la dotzena	vij ss viiij

Alls de Muntjuhic

Primo ay Bng. Samuta p. v. jorns a raó de iiij ss	xx ss
Item ay Johan Prats p. v. jorns a raó de iiij ss lo jorn	xx ss
Item ay Gabriel Samet p. v. jorns a raó de iiij ss lo jorn	xx ss
Item ay Ffrancesch Baruta p. v. jorns a raó de iiij ss lo jorn	xx ss
Item ay Arnau Pasqual p. v. jorns a raó de iij ss lo jorn	x v ss
Item ay Anthoni de Petrella p. v. jorns a raó de ij ss vj d	x ij ss vj
Item ay Pedro Carter que ha aportada una carretada de pedra del cal	v ss
Item ay P. Fiol ferrer de Muntjuhic p. xxiij dotzenas de brocs a raó de vj d la dotzena	x ij ss
Item a Ollmatges p. una aixada que ha aixada ay dos caps e ij q. ha messats ij lliures de acer a raó de ij ss	iiij ss
Item ay P. Stenna traginer p. xxviij somades de pedra a raó de x d la somada	xxv ss viij

Suma de p. cc xx ij sols viij dr.

Per la semmana que fini a xxx de juny del any m cccc xxxiiij paguam als seguents

Primo al mestre p. v. jorns a raó de iiij ss lo jorn	xx ss
Item ay Johan del mestre p. v. jorns a raó de iiij ss lo jorn	xx ss
Item ay Johan lo pes p. v. jorns a raó de iij ss vj d lo jorn	x vij ss vj
Item ay Anthoni Sanat p. v. jorns a raó de iij ss vj d lo jorn	x vij ss vj
Item ay P. Palier p. v. jorns a raó de iij ss vj d lo jorn	x vij ss vj
Item ay Jaume Major p. v. jorns a raó de iij ss lo jorn	x v ss
Item ay Pau Ynerry p. v. jorns a raó de iiij ss lo jorn	xx ss
Item ay Anthoni Linyo p. v. jorns a raó de iiij ss lo jorn	xx ss
Item ay Barthomeu Alsamora p. v. jorns a raó de iiij ss	xx ss
Item ay P. Sarria p. v. jorns a raó de iiij ss lo jorn	xx ss
Item ay Johan Vilar p. v. jorns a raó de iiij ss lo jorn	xx ss
Item ay Nicholau Trobat p. v. jorns a raó de iiij ss	xx ss
Item ay Johan Poch p. v. jorns a raó de iij ss vj d lo jorn	x vij ss vj
Item ay P. Barguato manobra p. v. jorns a raó de ij ss vj	x ij ss vj
Item ay Johan de Faratza p. v. jorns a raó de ij ss vj d	x ij ss vj
Item ay Barthomeu Rupit ferrer p. xb dotzenas de brocs a raó de vj d la dotzena	v ij ss vj

Ffusters

Primo ay P. Blasco p. ij jorns a raó de iiij ss lo jorn	v iij ss
Item ay Gabriel Vinader p. ij jorns a raó de iiij ss lo jorn	v iij ss
Item ay P. Sabater p. ij jorns a raó de iiij ss lo jorn	v iij ss
Item al dit P. Blasco p. ccc teulas a raó de j ss x d	v ss vj
Item a Ollmatges p. vj lliuras de clavo vella a raó de v d la lliura	ij ss vj

Suma de p. ccc v sols vj dr.

Als de mutquihios

Primo ay Berenguer Sanmerca per v jorns a raho de iiii s. lo jorn	xx ij	s	
Item ay Johan Prats per iiii jorns a raho de iiii s. lo jorn	x v	s	
Item ay Gabriel Sanmet per v jorns a raho de iiii s. lo jorn	xx ij	s	
Item ay Ffrancesch Barutta per v jorns a raho de iiii s. lo jorn	xx	s	
Item ay Arnau Pasqual per v jorns a raho de iiii s. lo jorn	x v	s	vj
Item ay Anthoni dez Portella per v jorns a raho de iii s. vi d.	x iij	s	viij
Item ay Dalmau de Muntmany ab hun mull qui ha asombrat alcal per v jorns a raho de iiii s. lo jorn	xx ij	s	
Item ay P. Barsalo apareller per una dotzena de cabassos per local a raho de iii s. vi d. la dotzena	iij	s	vj
Item ay P. Stena per xxviii somades de pedra a raho de x d. la somada	xx v	s	viij
Item ay Johan Gerau pater per xxxiiii ... trencades a raho de iiii d. la pessa	x	s	iiij
Item ay P. Ferran arener per iii dotzenas e viii somades de argila a raho de ii s. vi d. de ~~la somada~~ la dotzena	v iiij	s	iiij
Item al dit P. Barsalo per miga dotzena de truyellas a raho de iii s. la dotzena	j	s	vj
Item ay Anthoni Barbara traginer per viii somades de sarray que ha tirades a raho de iiii d. la somada	ij	s	
Item ay Vila Rovira spartier per cantos e gerras que li havem comprats	v	s	vj

va Suma de p. c lxxxxij sols ij d.

68

Per la sepmana qui fini a vi de febrer del any m. cccc. xxxiiij. [illegible]

Primo al mestre per v jorns a raho de iiii s. lo jorn	xx	s	
Item ay Johan del Mestre per v jorns a raho de iiii s. lo jorn	xx	s	
Item ay Johan Lopes del mestre per v jorns a raho de iii s. vi d. lo jorn	x vij	s	vj
Item ay Anthoni Pasqual per v jorns a raho de iii s. vi d. lo jorn	x vij	s	vj
Item ay P. Palleter per v jorns a raho de iii s. vi d. lo jorn	x vij	s	vj
Item ay Jacme Major per iiii jorns e miga a raho de iiii s. lo jorn	x	s	vj
Item ay Joan Ynery per v jorns a raho de iiii s. lo jorn	xx	s	
Item ay Anthoni Linyo per v jorns a raho de iiii s. lo jorn	xx	s	
Item ay Barthomeu Alsamora per v jorns a raho de iiii s. lo jorn	xx	s	
Item ay P. Sartra per vi jorns a raho de iiii s. la jorn	iiij	s	
Item ay Johan Vilar per v jorns a raho de iiii s. lo jorn	xx	s	
Item ay Nicholau Cabat per v jorns a raho de iiii s. lo jorn	xx	s	
Item ay Johan Poch per iii jorns e miga a raho de iii s. vi d.	x ij	s	iij
Item ay Ffrancesch de Guilleumany manobre per vi jorns a raho de ii s. vi	iij	s	vj
Item ay Barthomeu Rupit ferrer per vi dotzenas e miga a raho de vi d. la dotzena	iij	s	iij

Als de mutquihios

Primo ay Berenguer Sanmerca per v jorns a raho de iiii s. lo jorn	xx	s	
Item ay Johan Prats per v jorns a raho de iiii s. lo jorn	xx	s	
Item ay Gabriel Sanmet per v jorns a raho de iiii s. lo jorn	xx	s	
Item ay Ffrancesch Barutta per v jorns a raho de iiii s. lo jorn	xx	s	
Item ay Arnau Pasqual per v jorns a raho de iii s. lo jorn	x v	s	
Item ay Anthoni dez Portella per v jorns a raho de ii s. vi d.	x ij	s	vj
Item ay Dalmau de Muntmany ab hun mul qui ha tombat alcal per v jorns a raho de iiii s. lo jorn	xx	s	
Item ay Pedro Carater per una carretada de pedra a raho de v s.	v	s	
Item ay P. Stena traginer per x somades de pedra a raho de ix d.	vij	s	vj

va Suma de p. ccc lx vij sols viij d.

Per la setmana qui fini a xiiij de febr. del any m cccc xxxiiij pagui jo als seguents

Primo al mestre per v jorns a raó de iiij s lo jorn — xx s
Item a Johan del mestre per v jorns a raó de iiij s lo jorn — xx s
Item a Anthoni Sanal per v jorns a raó de iij s vj d lo jorn — xvij s vj
Item a P. Palleter per v jorns a raó de iij s vj d lo jorn — xvij s vj
Item a Jacme Major per v jorns a raó de iij s lo jorn — xv s
Item a Johan Lopis per v jorns a raó de iij s lo jorn — xvij s vj
Item a Pau Yuery per v jorns a raó de iiij s lo jorn — xx s
Item a Anthoni Limyo per v jorns a raó de iiij s lo jorn — xx s
Item a Barthomeu Alsamora per v jorns a raó de iiij s — xx s
Item a P. Sarrà per v jorns a raó de iiij s lo jorn — xx s
Item a Johan Vilar per v jorns a raó de iiij s lo jorn — xx s
Item a Nicholau Trobat per ij jorns a raó de iiij s lo jorn — viij s
Item a Bertomeu Tolosa per v jorns a raó de iiij s lo jorn — xx s
Item a Guillem Castaló per iij jorns a raó de iij s vj d — x s vj
Item a Johan Poch per v jorns a raó de iij s vj d lo jorn — xvij s vj
Item a Francesch de Hulinany per ij jorns e mig a raó de ij s vj — viij s viij
Item a Rodrigo de Miranda per ij jorns a raó de ij s lo jorn — v s
Item a Barthomeu Appelt per iij jorns a raó de ij s vj d lo jorn — vij s vj
Item a Barthomeu Rupit per x dotzenes de broques a raó de vj d — v s

Als de Mutpalhos

Primo a Berenguer Samuntà per v jorns a raó de iiij s lo jorn — xx s
Item a Johan Prats per v jorns a raó de iiij s lo jorn — xx s
Item a Gabriel Samet per v jorns a raó de iiij s lo jorn — xx s
Item a Francesch Baruta per v jorns a raó de iiij s lo jorn — xx s
Item a Arnau Pasqual per v jorns a raó de iij s lo jorn — xv s
Item a Anthoni Dey Peretella per v jorns a raó de ij s vj d — xij s vj
Item a P. Blasco fuster per una jasena per la coulada qui és devant la capella de sent Sanct — x s
Item a Pedro Corretger per una carretada de pedra a raó de v s — v s
Item a Dalmau de Mutpalhos ab ij muls per v jorns a raó de iiij s — xx s
Item a P. Serra traginer per xxx somades de pedra a raó de vj d la somada — xxv s vj

Vist. Suma de pagues cccc lxi sols viij d

Per la setmana qui fini a xx de febr. del any m cccc xxxiiij pagui jo als seguents

Primo al mestre per vj jorns a raó de iiij s lo jorn — xxiiij s
Item a Johan del mestre per vj jorns a raó de iiij s lo jorn — xxiiij s
Item a Anthoni Sanal per vj jorns a raó de iij s vj d lo jorn — xxj s
Item a P. Palleter per vj jorns a raó de iij s vj d lo jorn — xxj s
Item a Jacme Major per vj jorns a raó de iij s lo jorn — xviij s
Item a Johan Lopis per vj jorns a raó de iij s vj d lo jorn — xxj s
Item a ~~Johan Lopis~~ Pau Yuery per vj jorns a raó de iiij s lo jorn — xxiiij s
Item a Barthomeu Limyo per vj jorns a raó de iiij s lo jorn — xxiiij s
Item a Barthomeu Alsamora per vj jorns a raó de iiij s lo jorn — xxiiij s
Item a P. Sarrà per vj jorns a raó de iiij s lo jorn — xxiiij s
Item a Johan Vilar per vj jorns a raó de iiij s lo jorn — xxiiij s
Item a Bertomeu Tolosa per vj jorns a raó de iiij s lo jorn — xxiiij s
Item a Guillem Castaló per vj jorns a raó de iij s vj d lo jorn — xxj s
Item a Johan Poch per vj jorns a raó de iij s vj d lo jorn — xxj s
Item a Rodrigo de Miranda per vj jorns a raó de ij s lo jorn — xij s
Item a Barthomeu Appelt per vj jorns a raó de ij s vj d — xv s
Item a Barthomeu Rupit ferrer per xv dotzenes e mija de broques a raó de vj d la dotzena — vij s viij

Als de Mutpalhos

Primo a Berenguer Samuntà per vj jorns a raó de iiij s lo jorn — xxiiij s
Item a Johan Prats per vj ~~jorns~~ jorns a raó de iiij s lo jorn — xxiiij s
Item a Gabriel Samet per vj jorns a raó de iiij s lo jorn — xxiiij s
Item a Francesch Baruta per vj jorns a raó de iiij s lo jorn — xxiiij s
Item a Arnau Pasqual per vj jorns a raó de iij s lo jorn — xviij s
Item a Anthoni Dey Peretella per vj jorns a raó de ij s vj d — xv s
Item a Andreu Saborit ferrer per vj peses a raó de iiij d la pesa — ij s
Item a Anthoni Barbarà traginer per vj somades de terra que ha tirades a raó de iiij d la somada — ij s
Item a P. Fiol ferrer de Mutpalhos per xxiiij dotzenes de broques a raó de vj d — xij s
Item a P. Serra per xviij somades de pedra a raó de vj d la somada — xv s vj

Vist. Suma de pagues D x I sols vj d

ffustes

Primo ay [illegible] P. blasco p. ij sors a r° de iiij ß lo sor — viij ß
Item ay Gabriel bmader p. ij sors a r° de iiij ß lo sor — viij ß
Item ay P. sabater p. ij sorns a r° de iiij ß lo sor — viij ß
Item ala muller den Jacme [illegible] brodador p. lij sors queus ha venudes p. la [illegible] que ha donat la capella de sent [illegible] a r° de vj d. la pessa — xxvj ß

Per la semmana que fini a xxvij de febrer del any [illegible] cccc xxxiij pagui als seguents

Primo a lo mestre p. iiij sorns a r° de iiij ß lo sor — j £ xvj ß
Item ay Johan del mestre p. iiij sors a r° de iiij ß lo sor — j £ xvj ß
Item ay Anthoni sanal p. iiij sors a r° de iiij ß vj d. — j £ xviij ß
Item ay P. palleter p. iiij sor a r° de iiij ß vj d. lo sor — j £ xviij ß
Item ay Jacme mayor a r° de iiij ß lo sor — j £ xvj ß
Item ay Pero yuery p. iiij sors a r° de iiij ß lo sor — j £ xvj ß
Item ay barthomeu linyo p. iiij sors a r° de iiij ß lo sor — j £ xvj ß
Item ay barthomeu alfamora p. iiij sors a r° de iiij ß lo sor — j £ xvj ß
Item ay P. sarria p. iiij sors a r° de iiij ß lo sor — j £ xvj ß
Item ay Johan velar p. iiij sors a r° de iiij ß lo sor — j £ xvj ß
Item ay bertran tolosa p. iiij sors a r° de iiij ß lo sor — j £ xvj ß
Item ay Guyllem castello p. iiij sors a r° de iiij ß vj d. lo sor — j £ xviij ß
Item ay Johan lopes p. iiij sors a r° de iiij ß vj d. — j £ xviij ß
Item ay Johan porch p. iiij sors a r° de iiij ß vj d. lo sor — j £ xviij ß
Item ay barthomeu appelo p. iij sors a r° de iiij ß vj d. — xiij ß vj d.
Item ay barthomeu rubio ferrer p. xvj dotzenes e mija de brochs a r° de vj d. la dotzena — viij ß iij d.

Vat.

Suma cclxxj sols viiij d.

Als de mun peyres

Primo ay berenguer sanmorta p. iiij sors a r° de iiij ß lo sor — j £ xvj ß
Item ay Johan prats p. iiij sors a r° de iiij ß lo sor — j £ xvj ß
Item ay Gabriel sanier p. iiij sors a r° de iiij ß lo sor — j £ xvj ß
Item ay ffrancesc barrera p. iiij sors a r° de iiij ß lo sor — j £ xvj ß
Item ay Arnau pasqual p. iiij sors a r° de iiij ß lo sor — j £ xvj ß
Item ay Anthoni de portella p. iiij sors a r° de iiij ß vj d. — j £ xviij ß
Item ay P. sterra tragin p. [illegible] somades de [illegible] a r° de [illegible] la somada — j £ v ß
Item ay Gabriel bmel rayoler p. iiij quarteres de calç a r° de xvij d. la quartera — v ß viij d.
Item lay [illegible] mayor ferrer p. ij lliures e mija de claus vells a r° de vj d. la lliura — j ß iij d.

Per la semmana que fini a vij de març del any [illegible] cccc xxxiiij pagui als seguents

Primo a lo mestre p. vj sors a r° de iiij ß lo sor — ij £ iiij ß
Item ay Johan del mestre p. vj sors a r° de iiij ß lo sor — ij £ iiij ß
Item ay Anthoni sanal p. vj sors a r° de iiij ß vj d. lo sor — ij £ vij ß
Item ay Pero palleter p. vj sors a r° de iiij ß vj d. lo sor — ij £ vij ß
Item ay Jacme mayor p. vj sors a r° de iiij ß lo sor — j £ xiiij ß
Item ay Pero yuery p. vj sors a r° de iiij ß lo sor — ij £ iiij ß
Item ay barthomeu linyo p. vj sors a r° de iiij ß lo sor — ij £ iiij ß
Item ay barthomeu alfamora p. vj sors a r° de iiij ß lo sor — ij £ iiij ß
Item ay P. sarria p. vj sors a r° de iiij ß lo sor — iiij ß
Item ay Johan velar p. vj sorns a r° de iiij ß lo sor — ij £ iiij ß
Item ay bertran tolosa p. vj sors a r° de iiij ß lo sor — ij £ iiij ß
Item ay Johan lopes p. vj sors a r° de iiij ß vj d. lo sor — ij £ vij ß
Item ay barthomeu appelo p. iij sors a r° de iij ß vj d. lo sor — vij ß vj d.
Item ay barthomeu rubio ferrer p. xviij dotzenes de brochs a r° de vj d. la dotzena — viij ß vj d.

Vat.

Suma de p. cccxlvij sols vj d.

Ffusters

Primo a P. Blasco per vi jorns a raó de iiii s lo jorn — iiii s
Item a Gabriel Vinader per vi jorns a raó de iiii s lo jorn — iiii s
Item a P. Sabata per vi jorns a raó de iiii s lo jorn — iiii s

Alls de mur pelhers

Primo a Berenguer Samuta per vi jorns a raó de iiii s lo jorn — xx iiii s
Item a Johan Pratts per vi jorns a raó de iiii s lo jorn — xx iiii s
Item a Gabriel Samet per vi jorns a raó de iiii s lo jorn — xx iiii s
Item a Ffrancesc Baruta per vi jorns a raó de iiii s lo jorn — xx iiii s
Item a Arnau Pasqual per vi jorns a raó de iiii s lo jorn — xx iiii s
Item a Anthoni den Portella per vi jorns a raó de iii s vi d — vi s
Item a P. Stena traginer per vi somades de pedra a raó de vi d la somada — x vi s
— xxxx vi s viii
Item a Berenguer Barrel arener per vi dotzenas e mija de grava a raó de ii s vi d la dotzena — x v i s iii
Item a P. Huguet pintor per mija lliura de negre per perfilar la valor que s'es feta davant la capella de Sent Sauv — i s vi
Item a Berenguer Dalman per viii jerres a raó de ii d la gerra e iiii d de port — i s iiii

Suma de part lxxxxiiii sols x diners

Fol. 71

Per la semmana que fini a xiii de març del any Mil cccc xxxiiii pagam als fusteres

Primo al mestre per vi jorns a raó de iiii s lo jorn — xx iiii s
Item a Johan del Mestre per vi jorns a raó de iiii s lo jorn — xx iiii s
Item a Anthoni Sanal per vi jorns a raó de iii s vi d lo jorn — xx i s
Item a P. Palau per v jorns a raó de iii s vi d lo jorn — x vii s vi
Item a Jacme Major per vi jorns a raó de iii s lo jorn — x viii s
Item a Joan Yvern per vi jorns a raó de iiii s lo jorn — xx iiii s
Item a Barthomeu Linyo per vi jorns a raó de iiii s lo jorn — xx iiii s
Item a Barthomeu Alsamora per vi jorns a raó de iiii s lo jorn — xx iiii s
Item a P. Sartra per iiii jorns a raó de iiii s lo jorn — x vi s
Item a Johan Velar per vi jorns a raó de iiii s lo jorn — xx iiii s
Item a Bertran Colosa per vi jorns a raó de iiii s lo jorn — xx iiii s
Item a Johan Lopes per vi jorns a raó de iii s vi d lo jorn — xx i s
Item a Johan Formos manobra per v jorns a raó de ii s vi d — x ii s vi
Item a Barthomeu Rupit ferrer per xviii dotzenas de broquets a raó de vi d la dotzena — viii s
Item a Guillem Castelo per vi jorns a raó de ii s vi d lo jorn — xv s

Alls de mur pelhers

Primo a Berenguer Samuta per vi jorns a raó de iiii s lo jorn — xx iiii s
Item a Johan Pratts per vi jorns a raó de iiii s lo jorn — xx iiii s
Item a Ffrancesc Baruta per vi jorns a raó de iiii s lo jorn — xx iiii s
Item a Arnau Pasqual per vi jorns a raó de iiii s lo jorn — xx iiii s
Item a Anthoni Portella per vi jorns a raó de iii s vi d — x viii s
Item a P. Stena per xxiiii somades de pedra a raó de ii d la somada — xx ii s
Item al dit Berenguer Samuta per una saria per lo mul del Coll — ii s iiii
Item a P. Soler sarrer per viii gerres a raó de iiii d la pesa — ii s

Suma de part cccc xviii sols x diners

Fusters

Primo an P. Blasco per v jorns a raó de iiii s. lo jorn	xx	s.
Item an Gabriel vinader per v jorns a raó iii s. lo jorn	x v	s.
Item an P. Sabata per v jorns a raó de iii s. lo jorn	x v	s.
Item al dit P. Blasco per una post de pi per fer cindrias	iiii	s.
Item a Cellmaterr per dos trossos de fust per fer apalons a la scala larga	ii	s.

Per la semmana que fini a xxx de març del any m. cccc xxxiiii pagam als seguents

Primo al mestre per vi jorns a raó de iiii s. lo jorn	xx iiii	s.
Item an Johan del mestre per vi jorns a raó de iiii s. lo jorn	xx iiii	s.
Item an P. Paher per vi jorns a raó de iii s. vi d. lo jorn	xx i	s.
Item an Jaume Major per vi jorns a raó de iii s. lo jorn	x viii	s.
Item an Pere [illegible] per v jorns e mig a raó de iiii s. lo jorn	xx ii	s.
Item an Barthomeu Linyo per vi jorns a raó de iiii s. lo jorn	xx iiii	s.
Item an Barthomeu Alfanora per vi jorns a raó de iiii	xx iiii	s.
Item an ~~[struck]~~ P. Ferrer per vi jorns a raó de iiii s. lo jorn	xx iiii	s.
Item an Johan Vilar per v jorns e mig a raó de iiii	xx ii	s.
Item an Cristofol Castalo per vi jorns a raó de iii s. vi d. lo jorn	xx i	s.
Item an Johan Lopis per vi jorns a raó de iii s. vi d. lo jorn	xx i	s. vi
Item an Johan Fermos per iii jorns e mig a raó de ii s. vi d.	viii	s. viii
Item an P. Barcelo per iii jorns a raó de ii s. vi d. lo jorn	vi	s. vi
Item an Johan de Ferrera per ii jorns a raó de ii s. vi d.	v	s.
Item an Barthomeu Appelt per i jorn a raó de ii s. vi d.	ii	s. vi
Item an P. Puig per dos jorns a raó de ii s. vi d. lo jorn	v	s.
Item an Barthomeu Rupit ferrer per xx dotzenas de broqs a raó de vi d. la dotzena	x	s.
Item an Bertran Tolosa per vi jorns a raó de iiii s. lo jorn	xx iiii	s.

Vas — Suma de pagat ccc lx iiii sols viiii d.

Fusters

Primo an P. Blasco per iiii jorns a raó de iiii s. lo jorn	x vi	s.
Item an Gabriel vinader per iiii jorns a raó de iii s. lo jorn	x ii	s.
Item an P. Sabata per iiii jorns a raó de iii s. lo jorn	x ii	s.
Item al dit P. Blasco per cl barcarolls a raó de xvi d. lo cent	ii	s.

Alls de Muntjuhich

Primo an Berenguer Sannuta per vi jorns a raó de iiii s. lo jorn	xx iiii	s.
Item an Johan Prats per vi jorns a raó de iiii s. lo jorn	xx iiii	s.
Item an Ffrancesch Barrera per vi jorns a raó de iiii s. lo jorn	xx iiii	s.
Item an Arnau Pasqual per vi jorns a raó de iii s. lo jorn	x viii	s.
Item an Anthoni Portella per vi jorns a raó de ii s. vi d. lo jorn	x v	s.
Item an P. Fiol ferrer de Muntjuhich per xviii dotzenas de broqs a raó de vi d. la dotzena	viiii	s.
Item a Cellmaterr per una picassa que ha aserrada	ii	s.
Item an P. Serra per xxxxvi somades de pedra a raó de xi d. la somada	xxxx ii	s. ii
Item an Berenguer Toll de parroquia de Asplugues per c xxxx quarteres de calç a raó de xv d. la quartera	clxx v	s.
Item an Ramon Sener tender per xiii pessas a raó de iiii d. la pessa	iiii	s. iiii
Item pagam an P. Huguet pintor xxiiii s. xi d. per acompliment de pagar dels xvi florins que ha avuts de pintar la clau que es devant la capella de sent Jauma lo restant hi pagats los bons officiats dela con pris son cl s. xi d.	xx iiii	s. xi
Item li donam mes per tercos e colos que ha fet de preu i florin e mig	x vi	s. vi

Vas — Suma de pagat cccc xx sols xi d.

Per la semmana que fini a xxvij de març del any m cccc xxxiiij pagui als seguents

Primo al mestre per iiij jorns a raho de iiij s lo jorn | x vj s
Item a Johan del mestre per iiij jorns a raho de iiij s lo jorn | x vj s
Item a P. Pahner per iiij jorns a raho de iij s vj d lo jorn | x iiij s
Item a Jaume Mayor per ij jorns a raho de iiij s lo jorn | vj s
Item a Pau Yuery per iiij jorns a raho de iiij s lo jorn | x vj s
Item a Barthomeu Linyo per iiij jorns a raho de iiij s lo jorn | x vj s
Item a Barthomeu Alsamora per iiij jorns a raho de iiij s | x vj s
Item a P. Sartre per iiij jorns a raho de iiij s lo jorn | x vj s
Item a Johan Vilar per iiij jorns a raho de iiij s lo jorn | x vj s
Item a Johan Ceplana per ij jorns a raho de iiij s lo jorn | viij s
Item a Guillem Castalo per iiij jorns a raho de iij s vj d | x iiij s
Item a Johan Lopis per iiij jorns a raho de iij s vj d lo jorn | x iiij s
Item a Johan de Feritza per iiij jorns a raho de ij s vj d | x s
Item a P. Kerpato per iiij jorns a raho de ij s vj d lo jorn | x s
Item a Barthomeu Rupit ferrer per xviij dotzenas de broques a raho de vj d la dotzena | viiij s
Item a Bn Lanana per iiij jorns a raho de iiij s lo jorn | x ij s
Item a Bertran Tolosa per iiij jorns a raho de iiij s | x vj s

Als de Montjuhic

Primo a Bng Samuntes per iij jorns a raho de iiij s lo jorn | x ij s
Item a Johan Prats per vj jorns a raho de iiij s lo jorn | iiij s
Item a Francesch Barnta per iij jorns a raho de iiij s lo jorn | x ij s
Item a Gabriel Samet per ij jorns a raho de iiij s lo jorn | viij s
Item a Arnau Pasqual per ij jorns a raho de iiij s lo jorn | viiij s
Item en Anthoni dez Portella per iiij jorns a raho de ij s vj | vj s vj
Item a P. Serra trajiner per xv somades de pedra a raho de ij d la somada | x ij s viij

Suma de pa ccxxxxj sols iij d

Fustes

Primo a P. Blasco per iiij jorns a raho de iiij s lo jorn | x vj s
Item a Gabriel Uguader per iiij jorns a raho de iiij s lo jorn | x ij s
Item a P. Sabata per iiij jorns a raho de iiij s lo jorn | x ij s
Item al dit P. Blasco per x taulas a raho de j s x d lo cent | iiij s viij

Per la semmana que fini a iiij de abril del any m cccc xxxiiij pagui als seguents

Primo al mestre per iiij jorns a raho de iiij s lo jorn | x vj s
Item a Johan del mestre per iiij jorns a raho de iiij s lo jorn | x vj s
Item a P. Pahner per iiij jorns a raho de iij s vj d lo jorn | x iiij s
Item a Jaume Mayor per iiij jorns a raho de iiij s lo jorn | x ij s
Item a Pau Yuery per iiij jorns a raho de iiij s lo jorn | x vj s
Item a Barthomeu Linyo per iiij jorns a raho de iiij s lo jorn | x vj s
Item a Barthomeu Alsamora per iiij jorns a raho de iiij s lo jorn | x vj s
Item a Pera Sartre per iiij jorns a raho de iiij s lo jorn | x vj s
Item a Johan Vilar per iiij jorns a raho de iiij s lo jorn | x vj s
Item a Bertran Tolosa per vj jorns a raho de iiij s lo jorn | iiij s
Item a Johan Ceplana per ij jorns a raho de iiij s lo jorn | vj iiij s
Item a Guillem Castalo per iiij jorns a raho de iij s vj d | x iiij s
Item a Joha Lopis per iiij jorns a raho de iij s vj d lo jorn | x iiij s
Item a Bn Lanana per iiij jorns a raho de iij s lo jorn | x ij s
Item a Joha de Feritza per iiij jorns a raho de ij s vj d lo jorn | x s
Item a P. Kerpato per iiij jorns a raho de ij s vj d lo jorn | x s
Item a Barthomeu Apelt per vij jorns a raho de ij s vj d | ij s ij
Item a Barthomeu Rupit ferrer per xx dotzenas i miga de broques a raho de vj d la dotzena | x s iiij
Item a Bn Mayor ferrer per x claus volta que hay posa en batmar la volta ... per feta de nat la capella dels apostols | iiij s iiij

Suma de pa cclxviij sols viij d

Als de mitgesphers (?)

Primo a'n Bng Sammta per iiii jorns a raó de iiii ß lo jorn — x vj ß
Item a'n Johan Pratts per iiii jorns a raó de iiii ß lo jorn — x vj ß
Item a'n Ffrancesch Barnes per iiii jorns a raó de iiii ß lo jorn — x vj ß
Item a'n Gabriel Samet per iiii jorns a raó de iiii ß lo jorn — x vj ß
Item a'n Arnau Pasqual per iiii jorns a raó de iiii ß lo jorn — x vj ß
Item a'n Anthoni Portella per iiii jorns a raó de iiii ß lo jorn — x ij ß

Fusters

Primo a'n P. Blasco per iiii jorns a raó de iiii ß lo jorn — x v j ß
Item a'n Pere Sabater per iiii jorns a raó de iiii ß lo jorn — x ij ß
Item al dit P. Blasco per l taulas a raó de xxij d lo cent — ß
Item a'n P. Serra tragineur per xx somades de pedra a raó de xj d la somada — x v ij ß xi (?) / ß iiij
Item a'n Jacme Guanech manya per lo pany del jnadors que ha adobat e per una clau que ha feta — ij ß vj
Item a'n Amella (?) fuster per vj troç de alber que lo ha comprat per la cartera (?) quant anenarem (?) las fons — iiij ß
Item a'n P. Saler sarter (?) per xx jerras tremendes (?) a raó de iiij d la pessa — v j ß viij
Item a'n Anthoni Barbara tragineur per iij somades de jerras que ha aportades a raó de xiij somades de jerras a raó de iiij d la somada — j ß
Item a'n P. Huguet pintor per iiijº lletra de negra per perfilar la volta que es davant capella dels apostolls — ij ß vj
Item a'n P. Ferrer arenter per una dotzena empres de anyels a raó de ij ß vj d la dotzena — iiij ß viij
Item a'n P. Almer fustera (?) per vj cartells que ha fets per portar los aquells que fa la dona dels batius — v j ß

Suma de p[ar]t clx j sols viij d

Per la semmana que fini a x de abril del any m cccc xxxiiii pagui als seguents

Primo al mestre per vj jorns a raó de iiij ß lo jorn
Item a'n Johan del mestre per vj jorns a raó de iiij ß lo jorn — xx iiij ß
Item a'n Anthoni Sanal per vj jorns a raó de iij ß vj d lo jorn — xx iiij ß
Item a'n P. Paliter per vj jorns a raó de iij ß vj d lo jorn — xx j ß
Item a'n Jacme Major per vj jorns a raó de iiij ß lo jorn — xx j ß
Item a'n Pere Yvery per vj jorns a raó de iiij ß lo jorn — x v iij ß
Item a'n Barthomeu Linyo per vj jorns a raó de iiij ß lo jorn — xx iiij ß
Item a'n Barthomeu Alfamora per vj jorns a raó de iiij ß lo jorn — xx iiij ß
Item a'n Johan Veler per v jorns a raó de iiij ß lo jorn — xx iiij ß
Item a'n Johan Sapla per iiij jorns a raó de iiij ß lo jorn — xx ß
Item a'n Johan Lopis per vj jorns a raó de iiij ß lo jorn — x vj ß
Item a'n Cristofol Castelo per ij jorns a raó de iij ß vj d lo jorn — xx iiij ß
Item a'n Bn Linans per vj jorns a raó de iiij ß lo jorn — vj ß
Item a'n Marta Paligeri per vj jorns a raó de ij ß vj d lo jorn — x viij ß
Item a'n Johan de Ferriza per iiij jorns a raó de ij ß vj d lo jorn — x v ß
Item a'n P. Barrato per ij jorns a raó de ij ß vj d lo jorn — vj ß vj
Item a'n Barthomeu Aspelt per ij ß vj d lo jorn — vj ß vj
Item a'n Barthomeu Rupit ferrer per xx dotzenes empres a raó de vj d la dotzena — x v ß iij

Als de mitgesphers (?)

xxx

Primo a'n Bng Sammta per vj jorns a raó de iiij ß lo jorn — xx iiij ß
Item a'n Johan Pratts per vj jorns a raó de iiij ß lo jorn — xx iiij ß
Item a'n Ffrancesch Barnes per vj jorns a raó de iiij ß lo jorn — xx iiij ß
Item a'n Gabriel Samet per v jorns a raó de iiij ß lo jorn — xx ß
Item a'n Arnau Pasqual per iiij jorns a raó de iiij ß lo jorn — x vj ß
Item a'n Anthoni Portella per vj jorns a raó de iiij ß lo jorn — x v iij ß
Item a'n P. Serra per xxxxx somades de pedra a raó de xj d — xxxx j ß iij
Item a'n Johana Simana cantarer per una cantarada ... pedra — v ß

Suma de p[ar]t cccc lxxviij sols vj d

Ffusters

Primo a P. Blasco per iij jorns a raó de iiij s lo jorn — x ij — s
Item a P. Sabata per iij jorns a raó de iij s lo jorn — viij — s
Item a Bng. Barrel coriner per ij dotzenes e iij senalles de gruixa a raó de ij s vj d la dotzena — v — s vj

Per la semmana que fini a xvj de abril del any
M CCCC XXXiiij pagui als seguents

Primo al mestre per vj jorns a raó de iiij s lo jorn — xx iiij — s
Item a Johan del mestre per vj jorns a raó de iiij s lo jorn — xx iiij — s
Item a Anthoni Sanal per vj jorns a raó de iij s vj d lo jorn — xx j — s
Item a P. Paler per vj jorns a raó de iij s vj d lo jorn — xx j — s
Item a Jacme Major per vj jorns a raó de iij s lo jorn — x viij — s
Item a Pere Ynery per vj jorns a raó de iiij s lo jorn — xx iiij — s
Item a Barthomeu Linyo per vj jorns a raó de iiij s lo jorn — xx iiij — s
Item a Barthomeu Alfamora per vj jorns a raó de iiij s — xx iiij — s
Item a Johan Vilar per vj jorns a raó de iiij s lo jorn — xx iiij — s
Item a Johan Saplane per iij jorns a raó de iiij s lo jorn — x iiij — s
Item a Berthomeu Tolosa per vj jorns a raó de iiij s lo jorn — xx iiij — s
Item a Johan Lopis per vj jorns a raó de iiij s lo jorn — xx iiij — s
Item a P. Sarter per vj jorns a raó de iiij s lo jorn — xx iiij — s
Item a Canana per vj jorns a raó de iiij s lo jorn — iiij — s
Item a Macia Palagri per vj jorns a raó de ij s vj d — x viij — s
Item a Barthomeu Appelt per v jorns a raó de ij s vj d — x v — s
Item a Julia nostre aprenent per vj jorns a raó de v s — x ij — s vj
Item a Barthomeu Ruper ferrer per xxxj dotzenes de broques a raó de vj d la dotzena — xxx iij — s
Item a P. Fol ferrer de Muntjuhic per xviij dotzenes de broques a raó de vj d la dotzena — x j — s iij
Item a P. Fol ferrer de Muntjuhic per xviij dotzenes de broques a raó de vj d la dotzena — viij — s
Item al mestre per duas aspodes que ha afadat que ha mesas iiij lliures de acer a raó de ij s la lliura — viij — s
~~Item a Julia nostre aprenent per vj jorns a raó de v s vj d~~ — s

Summa de pe CCCC iij sols iiij d

Als de Muntjuhic

Primo a Bng. Sanmiro per v jorns e mig a raó de iiij s — xx ij — s
Item a Johan Prats per v jorns a raó de iiij s lo jorn — xx — s
Item a Ffrancesc Baruta per vj jorns a raó de iiij s lo jorn — xx iiij — s
Item a Arnau Pasqual per v jorns a raó de iij s lo jorn — x v — s
Item a Anthoni Portella per iij jorns e mig a raó de iiij s — x — s
Item a Johan Sintana carreter per una carretada de pedra a raó de v s la carretada — v — s vj
Item a P. Serra trenquer per xxxl senalles de pedra a raó de ij d la senallada — xxxx vj — s viij

Per la semmana que fini a xxiij de abril del any
M CCCC XXXiiij pagui als seguents

Primo al mestre per vj jorns a raó de iiij s lo jorn — xx iiij — s
Item a Johan del mestre per vj jorns a raó de iiij s lo jorn — xx iiij — s
Item a Anthoni Sanal per vj jorns a raó de iij s vj d — xx j — s
Item a P. Paler per vj jorns a raó de iij s vj d — xx j — s
Item a Jacme Major per vj jorns a raó de iij s lo jorn — x viij — s
Item a Pere Ynery per vj jorns a raó de iiij s lo jorn — xx iiij — s
Item a Barthomeu Linyo per vj jorns a raó de iiij s lo jorn — xx iiij — s
Item a Barthomeu Alfamora per vj jorns a raó de iiij s lo jorn — xx iiij — s
Item a Johan Vilar per vj jorns a raó de iiij s lo jorn — xx iiij — s
Item a Johan Saplane per ij jorns a raó de iiij s lo jorn — viij — s
Item a Berthomeu Tolosa per vj jorns a raó de iiij s lo jorn — xx iiij — s
Item a Johan Lopis per vj jorns a raó de iiij s lo jorn — xx iiij — s
Item a Pere Sarter per vj jorns a raó de iiij s lo jorn — xx iiij — s
Item a Bn. Canana per vj jorns a raó de iij s lo jorn — x viij — s
Item a Macia Palagri per vj jorns a raó de ij s vj d — x v — s
Item a Barthomeu Appelt per dos jorns a raó de ij s vj d — v — s
Item a Barthomeu Ruper ferrer per xx dotzenes de broques menors a raó de vj d la dotzena — x — s iij
Item a Julia nostre per iiij jorns a raó de v s lo jorn — ij — s viij

Summa de pe CCC LXviij sols ij d

Als de munt pelhos

Pmo ay bng samuter p. v. jorns ar° d iiij s lo jorn	xx		s
Item ay Joha prats p. v. jorns ar° d iiij s lo jorn	xx		s
Item ay ffrancesc barutta p. v. jorns e mig ar° d iiij s lo jorn	xx	ij	s
Item ay Gabriel samer p. iiij jorns ar° d iiij s lo jorn	x	vj	s
Item ay Arnau pasqual p. vij jorns ar° iiij s lo jorn	x	viij	s
Item ay Anthoni dey portella p. v. jorns ar° d iiij s lo jorn	x	v	s
Item ay Anthoni pasqual p. iij jorns ar° d iiij s lo jorn	x	viij	s
Item ay P. sterna tagener p. xxxiiij somades de pedra ar° vd la somade	xxx	j	s ij
Item ay Joha sunyana carreter p. una carretade de pedra ar° d v s la carretade		v	s
Item ay P. collbo p. ij jorns ab iiij mulls e dos homens ar° d xx s e ar° d xij s lo jorn [illegible] terra de grava	xx	iiij	s
Item [illegible] p. alcunes jerres e cantes que havem compredes ij s ij d e iiij d de port		ij	s vj
Item pagam ay Marti panyo rajoler p. dos milles de rajola ar° d xxxxv s lo miller	lxxxx		s

va.

Suma de p. ccclxxxj sols viij d

Per la semana qui fini a xxx de abril del any Mcccc xxxiiij pagam als seguents

Pmo al mestre p. v. jorns ar° d iiij s lo jorn	xx		s
Item ay Joha del mestre p. v. jorns ar° d iiij s lo jorn	xx		s
Item ay Anthoni [illegible] p. v. jorns ar° d iiij s vj d lo jorn	x	vij	s vj
Item ay P. palliter p. v. jorns ar° d iiij s vj d lo jorn	x	vij	s vj
Item ay Jacme mayor p. v. jorns ar° d iiij s lo jorn	x	v	s
Item ay Pau ynery p. ij jorns ar° d iiij s lo jorn		viij	s
Item ay barthomeu linyo p. v. jorns ar° d iiij s lo jorn	xx		s
Item ay barthomeu alsamora p. v. jorns ar° d iiij s lo jorn	xx		s
Item ay Joha vilar p. v. jorns ar° d iiij s lo jorn	xx		s
Item ay bertran tolosa p. v. jorns ar° d iiij s lo jorn	xx		s
Item ay Joha lopis p. v. jorns ar° d iiij s lo jorn	xx		s
Item ay P. sartre p. v. jorns ar° d iiij s lo jorn	xx		s
Item ay bnt lanant p. v. jorns ar° d iiij s lo jorn	x	v	s
Item ay Marta palagri p. v. jorns ar° d ij s vj d lo jorn	x	ij	s vj
Item ay barthomeu rupit ferrer p. xx dotzenes de broques ar° d vj d la dotzena	x		s

Als de munt pelhos

Pmo ay bng samuter p. iiij jorns e mig ar° d iiij s lo jorn	x	viij	s
Item ay Joha prats p. iiij jorns ar° d iiij s lo jorn	x	vj	s
Item ay ffrancesc barutta p. v. jorns ar° d iiij s lo jorn	xx		s
Item ay Gabriel samer p. ij jorns ar° d iiij s lo jorn		viij	s
Item ay Arnau pasqual p. v. jorns ar° d iiij s lo jorn	x	v	s
Item ay Anthoni dey portella p. v. jorns ar° d iiij s lo jorn	x	v	s
Item ay P. sterna tagener p. xxviij somades de pedra ar° d xj d la somade	xx	v	s viij
Item a ell mateix p. dues dotzenes de peces ar° d viij s la dotzena	x	vj	s
Item ay bng mora portador p. galledes que ha adobades e fonades		v	s viij

va.

Suma de p. ccclxxxxv sols viij d

Mayg

Per la sepmana qui fini a viij de mayg del any M cccc xxxiiij paguj als seguents

Primo a lmestre p. iiij jorns ar. d. iiij s. lo jorn | x vj | ß
Item a Johan del mestre p. iiij jorns ar. d. iiij s. lo jorn | x vj | ß
Item a Anthoni semal p. iiij jorns ar. d. iij s. vj d. lo jorn | x iiij | ß
Item a P. Palliser p. iiij jorns ar. d. iij s. vj d. lo jorn | x iiij | ß
Item a Martí Major p. iiij jorns ar. d. iij s. lo jorn | x ij | ß
Item a Pau Yuery p. iiij jorns ar. d. iij s. lo jorn | x ij | ß
Item a Barthomeu Linyo p. iiij jorns ar. d. iiij s. lo jorn | x vj | ß
Item a Barthomeu Alsamora p. iiij jorns ar. d. iiij s. lo jorn | x vj | ß
Item a Johan Vilar p. ij jorns ar. d. iiij s. lo jorn | viij | ß
Item a Bertony Tolosa p. iiij jorns ar. d. iiij s. lo jorn | x vj | ß
Item a P. Sartre p. iiij jorns ar. d. iiij s. lo jorn | x vj | ß
Item a Johan Lopis p. iiij jorns ar. d. iiij s. lo jorn | x vj | ß
Item a Bn. Lauant p. iiij jorns ar. d. iiij s. lo jorn | x vj | ß
Item a Macia Palagri p. iiij jorns ar. d. iij s. vj d. | x iiij | ß
Item a Barthomeu Ruple ferrer p. xj dotzenas de broques ar. d. vj d. la dotzena | v | ß vj

Als de mut pelhes

Primo a Bng Samuta p. iiij jorns ar. d. iiij s. lo jorn | x vj | ß
Item a Johan Prats p. iiij jorns ar. d. iiij s. lo jorn | x vj | ß
Item a Francesch Barutta p. iiij jorns ar. d. iiij s. lo jorn | x vj | ß
Item a Arnau Pasqual p. ij jorns ar. d. iiij s. lo jorn | viij | ß
Item a Anthoni dey Portella p. iiij jorns ar. d. iiij s. lo jorn | x vj | ß
Item a P. Barsalo asparter p. vj cist e una tinyella p. lo cal | v | ß
Item a P. Stena traginer p. xxviij somades de pedre ar. d. xij de la somada | xx v | ß viij

Vat. Suma de pagues cc lxxxxvj sols ij de

Per la sepmana qui fini a xv de mayg del any M cccc xxxiiij pagam als seguents

Primo a lmestre p. vj jorns ar. d. iiij s. lo jorn | xx iiij | ß
Item a Johan del mestre p. vj jorns ar. d. iiij s. lo jorn | xx iiij | ß
Item a Anthoni semal p. v jorns ar. d. iij s. vj d. lo jorn | x vij | ß vj
Item a P. Palliser p. vj jorns ar. d. iij s. vj d. lo jorn | xx j | ß
Item a Martí Major p. vj jorns ar. d. iij s. vj d. lo jorn | xx j | ß
Item a Pau Yuery p. vj jorns ar. d. iiij s. lo jorn | xx iiij | ß
Item a Barthomeu Linyo p. vj jorns ar. d. iiij s. lo jorn | xx iiij | ß
Item a Barthomeu Alsamora p. vj jorns ar. d. iiij s. lo jorn | xx iiij | ß
Item a Johan Vilar p. vj jornals ar. d. iiij s. lo jorn | xx iiij | ß
Item a Johan Lopis p. vj jorns ar. d. iiij s. lo jorn | xx iiij | ß
Item a P. Sartre p. vj jorns ar. d. iiij s. lo jorn | xx iiij | ß
Item a Bnt Lauant p. vj jorns ar. d. iiij s. lo jorn | xx iiij | ß
Item a Macia Palagri p. vj jorns ar. d. iij s. vj d. lo jorn | x viij | ß
Item a Barthomeu Ruple ferrer p. xxiiij dotzenas e mija de broques ar. d. vj d. la dotzena | x v | ß viij

Als de mut pelhes

Primo a Bng Samuta p. v jorns ar. d. iiij s. lo jorn | xx | ß
Item a Johan Prats p. vj jorns ar. d. iiij s. lo jorn | xx iiij | ß
Item a Francesch Barutta p. vj jorns ar. d. iiij s. lo jorn | xx iiij | ß
Item a Gabriel Samet p. iiij jorns e mig ar. d. iiij s. lo jorn | x viij | ß
Item a Arnau Pasqual p. vj jorns ar. d. iiij s. lo jorn | x viij | ß
Item a Anthoni dey Portella p. vj jorns ar. d. iiij s. lo jorn | x viij | ß
Item a P. Stena traginer p. xxxj somades de pedra ar. d. xj de la somada | xx viij | ß v
Item a Gabriel Vidal rajoler p. dos milers de rajola ar. d. xxxxv s. lo miler | lxxxx | ß

Vat. Suma de pagues D xxxvj sols viij de

Per la semmana que fini a xxv de maig del any m cccc xxxiiii pagaren als seguents

Primo a lo mestre p. iiii jorns a raho de iiii s. lo jorn	x vi	s
Item a Johan del mestre p. iiii jorns a raho de iiii s. lo jorn	x vi	s
Item a Anthoni Pascal p. iiii jorns a raho de iiii s. vi d. lo jorn	x viii	s
Item a P. Palleter p. iiii jorns a raho de iii s. vi d. lo jorn	x iiii	s
Item a Jacme Mayor p. iiii jorns a raho de iii s. vi d. lo jorn	x iiii	s
Item a Pau Yvern p. iiii jorns a raho de iiii s. lo jorn	x vi	s
Item a Barthomeu Limyo p. vi jorns a raho de iiii s. lo jorn	iiii	s
Item a Johan Vilar p. iiii jorns a raho de iii s. lo jorn	x ii	s
Item a Johan Lopis p. iiii jorns a raho de iiii s. lo jorn	x vi	s
Item a Vi Lanana p. iiii jorns a raho de ii s. lo jorn	x ii	s
Item a Macia Palagri p. iiii jorns a raho de ii s. vi d. lo jorn	x	s
Item a Barthomeu Rupit ferrer p. viii dotzenas de brocs a raho de vi d. la dotzena	iiii	s vi

Als de Muntpaliers

Primo a Berenguer Samuta p. ii jorns a raho de iiii s. lo jorn	viii	s
Item a Johan Prats p. iiii jorns a raho de iiii s. lo jorn	x vi	s
Item a Francesch Barutta p. iiii jorns compres a raho de iiii s.	x vi	s
Item a Gabriel Samet p. iiii jorns a raho de iiii s. lo jorn	x iiii	s
Item a Arnau Pasqual p. iiii jorns a raho de iiii s. lo jorn	x vi	s
Item a Anthoni dez Portella p. iiii jorns a raho de ii	x ii	s
Item a P. Serra traginer p. xxvi somades de pedra a raho de xii d. la somada	xx vi	s viii
Item a P. Fiol ferrer de Muntpaliers p. vii dotzenas de brocs a raho de vi d. la dotzena	iii	s vi
Item a el mateix p. vii marcel que ha fet per pessa viii lliuras a raho de xii d. la lliura	viii	s

Summa de pagina cc lx ii sols viiii d.

Per la semmana que fini a xxviii de maig del any m cccc xxxiiii pagaren als seguents

Primo pagaren al mestre p. v jorns a raho de iiii s. lo jorn	xx	s
Item a Johan del mestre p. v jorns a raho de iiii s. lo jorn	xx	s
Item a Anthoni Pascal p. v jorns a raho de iiii s. vi d. lo jorn	x vii	s vi
Item a P. Palleter p. v jorns a raho de iii s. vi d. lo jorn	x vii	s vi
Item a Jacme Mayor p. v jorns a raho de iii s. vi d. lo jorn	x vii	s vi
Item a Pau Yvern p. v jorns a raho de iiii s. lo jorn	xx	s
Item a Johan Vilar p. v jorns a raho de iiii s. lo jorn	xx	s
Item a Johan Lopis p. v jorns a raho de iiii s. lo jorn	xx	s
Item a Vi Lanana p. v jorns a raho de iii s. lo jorn	x v	s
Item a Macia Palagri p. v jorns a raho de ii s. vi d. lo jorn	x ii	s vi
Item a Johan de Ferriza p. ii jorns a raho de ii s. vi d.	v	s
Item a P. Prats p. ii jorns a raho de ii s. vi d. lo jorn	v	s

Als de Muntpaliers

Primo a Berenguer Samuta p. iiii jorns a raho de iiii s. lo jorn	x vi	s
Item a Johan Prats p. v jorns a raho de iiii s. lo jorn	xx	s
Item a Gabriel Samet p. iiii jorns compres a raho de iiii s. lo jorn	x viii	s
Item a Francesch Barutta p. v jorns a raho de iiii s. lo jorn	xx	s
Item a Arnau Pasqual p. iiii jorns compres a raho de iiii s.	x iiii	s vi
Item a Anthoni dez Portella p. v jorns a raho de iii s. lo jorn	x v	s
Item a Barthomeu Rupit ferrer p. xii dotzenas de brocs a raho de vi d.	vi	s
Item a P. Serra traginer p. xxxii somades de pedra a raho de xii d. la somada	xx viii	s iiii

Summa de pagina ccc xx vi sols x d.

P la semmana qui fini a v de juny del any
Mcccc xxxiiij pagui als seguents

Primo al mestre p vij jorns ar a iiij ß lo jorn	xx iiij ß
Item a Johan de mestre p vij jorns ar a iiij ß lo jorn	xx iiij ß
Item a Anthoni Sanal p vij jorns ar a iij ß vj d lo jorn	xx ij ß
Item a m. P. Palleter p vij jorns ar a iij ß vj d	xx ij ß
Item a Jaume Mayor p vij jorns temps ar a iij ß vj d	v ß iiij
Item a Pau Yuerri p vij jorns ar a iiij ß lo jorn	xx iiij ß
Item a Barthomeu Alsamora p vij jorns ar a iiij ß	xx iiij ß
Item a Johan Vilar p vij jorns ar a iiij ß lo jorn	xx iiij ß
Item a Johan Lopis p vij jorns ar a iiij ß lo jorn	xx iiij ß
Item a Berenguer Colom p vij jorns ar a iiij ß lo jorn	iiij ß
Item a vij Llevant p vj jorns ar a iiij ß lo jorn	x viij ß
Item a Macia Palagri p vij jorns ar a iij ß vj d lo jorn	x v ß
Item a Johan de Ferrera p vij jorns ar a iij ß vj d	x v ß
Item a P. Puys p iiij jorns ar a ij ß vj d lo jorn	vij ß vj
Item a Barthomeu Rupit ferrer p xvij dotzenes de broquets ar a vj d la dotzena	viij ß vj

Als de Muntpahies

Primo a Bng Sanmuca p vij jorns ar a iiij ß lo jorn	xx iiij ß
Item a Johan Prats p vij jorns ar a iiij ß lo jorn	iiij ß
Item a Francesch Barutea p vij jorns ar a iiij ß lo jorn	xx iiij ß
Item a Gabriel Simet p iij jorns ar a iiij ß lo jorn	x ij ß
Item a Arnau Pasqual p vij jorns ar a iiij ß lo jorn	x viij ß
Item a Anthoni dez Portella p vij jorns ar a iiij ß lo jorn	x viij ß
Item al dit Bng Sanmuca p una saria p lo mul del cal	ij ß iiij
Item a P. Stena carreter p xxv somades de pedra ar a x d la somada	xx ij ß x
Item a P. Fiol ferrer de Muntpahies p dues lliures de acer que ha mesas a vij martellers a ij ß la lliura	iiij ß

Va. Suma de p ccc lxxx viij sols vj d

79

P la semmana qui fini a xij de juny del any
Mcccc xxxiiij pagui als seguents

Primo al mestre p v jorns ar a iiij ß lo jorn	xx ß
Item a Johan de mestre p v jorns ar a iiij ß lo jorn	xx ß
Item a Anthoni Sanal p v jorns ar a iij ß vj d lo jorn	x vij ß
Item a Jaume Mayor p v jorns ar a iiij ß lo jorn	x vij ß vj
Item a Pau Yuerri p v jorns ar a iiij ß lo jorn	xx ß vj
Item a Barthomeu Alsamosamora p v jorns ar a iiij ß	xx ß
Item a Johan Vilar p v jorns ar a iiij ß lo jorn	xx ß
Item a Johan Lopis p v jorns ar a iiij ß lo jorn	xx ß
Item a But Llevant p iiij jorns ar a iiij ß lo jorn	x vj ß
Item a Macia Palagri p v jorns ar a iij ß vj d	x vj ß vj
Item a Barthomeu Rupit ferrer p xj dotzenes de broquets ar a vj d la dotzena	v ß vj
Item a Barthomeu Lugo p ij jorns ar a iiij ß	viij ß

Als de Muntpahies

Primo a Bng Sanmuca p v jorns ar a iiij ß lo jorn	xx ß
Item a Johan Prats p v jorns ar a iiij ß lo jorn	xx ß
Item a Francesch Barutea p iiij jorns ar a iiij ß lo jorn	x vj ß
Item a Arnau Pasqual p v jorns ar a iiij ß	x v ß
Item a Anthoni dez Portella p v jorns ar a iiij ß	x v ß
Item a P. Stena carreter p xviij somades de pedra ar a x d la somada	x v ij ß v
Item a Barsalo asprer p vij libant p la obra	iiij ß vj

Bn. Suma de p ccc sols xj

Per la setmana que fini a xviii de juny del any mccccxxxiiii paguí yo als [illegible]

Primo Almestre p. vi jorns a raho de iiii s. lo jorn — xx iiii s.
Item a Johan del Mestre p. vi jorns a raho de iiii s. lo jorn — xx iiii s.
Item a Anthoni Sanal p. vi jorns a raho de iii s. vi d. lo jorn — xx i s.
Item a Jacme Mayor p. vi jorns a raho de iii s. vi d. lo jorn — xx i s.
Item a Barthomeu Linyo p. vi jorns a raho de iiii s. ~~lo jorn~~ — xx i s.
Item a Barthomeu Alsamora p. vi jorns a raho de iiii s. — xx iiii s.
Item a Johan Vilar p. vi jorns a raho de iiii s. lo jorn — xx iiii s.
Item a Johan Lopis p. vi jorns a raho de iiii s. lo jorn — xx iiii s.
Item a Macia Palagri p. vi jorns a raho de iii s. vi d. — x v s.
Item a Barthomeu Rupit ferrer p. xv dotzenas de broquas a raho de vi d. la dotzena — vii s. vi
Item a P. Blasco fuster qui obra las rexas de la capella dels sants p. iii jorns a raho de iiii s. lo jorn — x ii s.
Item a Barthomeu Argimo fuster p. iii jorns a raho de iiii s. — x vi s.
Item a Michael Pon e a Pere Astelrich fusters qui han [illegible] la fusta de las dites rexas p. vi jorns a raho de vi s. — vi s.

Als de Muntpeller

Primo a Berg Fenullera p. vi jorns a raho de iiii s. lo jorn — xx iiii s.
Item a Johan Prats p. iii jorns a raho de iiii s. lo jorn — x ii s.
Item a Ffrancesch Baruta p. vi jorns a raho de iiii s. — xx iiii s.
Item a Arnau Pasqual p. ii jorns a raho de iiii s. lo jorn — viii s.
Item a Anthoni del Portella p. vi jorns a raho de iii s. — x viii s.
Item a P. Stena p. viii somades de pedra a raho de x d. la somada — vi s. viii

Va. Suma de p. ccc xxxx i sols x d.

Per la setmana que fini a xxvi de juny del any mccccxxxiiii paguí yo als [illegible]

Primo Almestre p. v jorns a raho de iiii s. lo jorn — xx s.
Item a Johan del Mestre p. v jorns a raho de iiii s. lo jorn — xx s.
Item a Anthoni Sanal p. v jorns a raho de iii s. vi d. lo jorn — x vii s. vi
Item a Jacme Mayor p. v jorns a raho de iii s. vi d. lo jorn — x vii s. vi
Item a Barthomeu Linyo p. v jorns a raho de iiii s. lo jorn — xx s.
Item a Barthomeu Alsamora p. v jorns a raho de iiii s. lo jorn — xx s.
Item a Johan Vilar p. v jorns a raho de iiii s. lo jorn — xx s.
Item a Johan Lopis p. v jorns a raho de iiii s. lo jorn — xx s.
Item a Bertran Tolosa p. iiii jorns a raho de iiii s. lo jorn — ii s.
Item a Macia Palagri p. v jorns a raho de iii s. vi d. — x ii s. vi
Item a Barthomeu Rupit ferrer p. viii dotzenas a raho de vi d. la dotzena — iiii s.
Item a P. Blasco fuster p. v jorns a raho de iiii s. lo jorn — xx s.
Item a Barthomeu Argimo fuster p. v jorns a raho de iiii s. — xx s.

Als de Muntpeller

Primo a Berg Fenullera p. v jorns a raho de iiii s. lo jorn — xx s.
Item a Johan Prats p. v jorns a raho de iiii s. lo jorn — xx s.
Item a Ffrancesch Baruta p. iiii jorns a raho de iiii s. — x vi s.
Item a Arnau Pasqual p. ii jorns a raho de iiii s. lo jorn — viii s.
Item a Anthoni del Portella p. v jorns a raho de iii s. — x v s.
Item a P. Stena traginer p. xviii somades de pedra a raho de x d. la somada — x v s. vi
Item a Johan Asper mestre de fer vidrieras qui ha adobades las [illegible] del portal del clauquer [illegible] — xxxx iiii s.

Va. Suma de p. ccc l iiii sols

Per la sepmana qui fini a iiii de juhol del any m cccc xxxxiiii pagaren als seguents

Primo al mestre per v jorns a raho de iiii ß lo jorn — xx ß
Item a Johan del mestre per v jorns a raho de iiii ß lo jorn — xx ß
Item a Anthoni Pascual per v jorns a raho de iii ß vi d — x vii ß vi
Item a Jacme Mayor per v jorns a raho de iii ß vi d — x vii ß vi
Item a Barthomeu Linya per v jorns a raho de iiii ß — xx ß
Item a Barthomeu Alfamora per v jorns a raho de iiii ß — xx ß
Item a Johan Vilar per v jorns a raho de iiii ß lo jorn — xx ß
Item Bertran Tolosa per iiii jorns e mig a raho de iiii ß — xx ß
Item a Johan Lopis per v jorns a raho de iiii ß lo jorn — x iiii ß
Item a Maçia Palagrí per v jorns a raho de ii ß vi d — xx ß
Item a P. Blasco fuster per iii jorns a raho de iiii ß — x ii ß vi
Item a Barthomeu Argimon fust. per iii jorns a raho de iiii ß — x ii ß
Item a Visent Olivella canter per vi canos de canter que ha fet per les fonts a buydar la aygua pesa viii lb a raho de ii ß la lliura — x vi ß
Item a Barthomeu Rupit ferrer per x dotzenas a raho de vi d la dotzena — v ß

Als de Muntjuhic

Primo a ~~Bng.~~ Samuta per v jorns a raho de iiii ß — xx ß
Item a Johan Prats per v jorns a raho de iiii ß lo jorn — xx ß
Item a Ffrancesc Baruta per iiii jorns e mig a raho de iiii ß — x viii ß
Item a Arnau Pascual per v jorns a raho de iii ß lo jorn — x v ß
Item a Anthoni del Portell per iiii jorns e mig a raho de iii ß — x iii ß vi
Item a P. Stela traginer per xvi somades de pedra a raho de xvi d la somada — x iiii ß viii
Item a Johan Appar mestre de fer vadrieras qui ha vadriada la vadriera qui es sobre la capella de sent Johan — xx v ß

vis. Suma de pagues ccc l ii sols viii d

Per la sepmana qui fini a x de juhol del any m cccc xxxxiiii pagaren als seguents

Primo al mestre per vi jorns a raho de iiii ß lo jorn — xx iiii ß
Item a Johan del mestre per vi jorns a raho de iiii ß lo jorn — xx iiii ß
Item a Anthoni Pascual per vi jorns a raho de iii ß vi d lo jorn — xx i ß
Item a Jacme Mayor per vi jorns a raho de iii ß vi d lo jorn — xx i ß
Item a Barthomeu Linya per vi jorns a raho de iiii ß lo jorn — xx iiii ß
Item a Barthomeu Alfamora per vi jorns a raho de iiii ß — xx iiii ß
Item a Johan Vilar per vi jorns a raho de iiii ß lo jorn — xx iiii ß
Item a Bertran Tolosa per v jorns e mig a raho de iiii ß lo jorn — xx ii ß
Item a Johan Lopis per vi jorns a raho de iiii ß lo jorn — xx iiii ß
Item a Maçia Palagrí per vi jorns a raho de ii ß vi d — x v ß
Item a Barthomeu Rupit ferrer per xii dotzenas de broques a raho de vi d la dotzena — vi ß

Als de Muntjuhic

Primo a Bng. Samuta per v jorns a raho de iiii ß lo jorn — xx ß
Item a Johan Prats per vi jorns a raho de iiii ß lo jorn — xx iiii ß
Item a Ffrancesc Baruta per iiii jorns e mig a raho de iiii ß — x viii ß
Item a Arnau Pascual per v jorns a raho de iii ß lo jorn — x v ß
Item a Mathen Callers per iiii jorns a raho de iii ß lo jorn — x ii ß
Item a P. Stena traginer per xx somades de pedra a raho de xvi d la somada — x viii ß iiii
Item a P. Fiol ferrer de Muntjuhic per xvi dotzenas de broques a raho de vi d la dotzena — viii ß
Item al mestre per iii dotzenas e iiii cistons que ha bulits a raho de ii d la peça — vi ß viii
Item al mestre per una anelia que ha bulida xx d — i ß viii

vis. Suma de pagues ccc l ii sols viii d

Per la setmana qui fini a xvii de juliol del any M cccc xxxiii pagui als seguents

Primo al mestre p. v jorns a rao de iiii s. lo jorn	xx	s.
Item a Joha del mestre p. v jorns a rao de iiii s. lo jorn	xx	s.
Item a Anthoni Pascual p. v jorns a rao de iii s. vi d.	x vii	s. vi
Item a Jacme Mayor p. v jorns a rao de iii s. vi d. lo jorn	x vii	s. vi
Item a Barthomeu Lunyo p. v jorns a rao de iiii s. lo jorn	xx	s.
Item a Barthomeu Alfamora p. v jorns a rao de iiii s.	xx	s.
Item a Joha Vilar p. v jorns a rao de iiii s. lo jorn	xx	s.
Item a Bertran Tolosa p. v jorns a rao de iiii s. lo jorn	xx	s.
Item a Joha Lopis p. v jorns a rao de iiii s. lo jorn	xx	s.
Item a Macia Palagri p. v jorns a rao de iii s. vi d.	x vii	s. vi
Item a Barthomeu Rupit ferrer p. x dotzenas de broques a rao de vi d. la dotzena	v	s.

Als de Muntjuhic

Primo a Berenguer Semuta p. v jorns a rao de iiii s. lo jorn	xx	s.
Item a Joha Prats p. iiii jorns a rao de iiii s. lo jorn	x vi	s.
Item a Ffrancesch Baruta p. v jorns a rao de iiii s.	xx	s.
Item a Arnau Pasqual p. v jorns a rao de iii s.	x v	s.
Item a Matheu Caldes p. ii jorns a rao de iiii s.	viii	s.
Item a Anthoni Dez Porcella p. iiii jorns a rao de iiii s.	x vi	s.
Item a P. Stena trencador p. xii somades de pedra a rao de xii d. la somada	x ii	s.
Item a P. Ffabregues smaller p. miga tona de plom pels fems a rao de vi s. vi d. la tona	iii	s. iii

vap — Suma de p. cc lxxxx v sols viii d.

Per la setmana qui fini a xxiiii de juliol del any M cccc xxxiiii pagui als seguents

Primo al mestre p. iii jorns e mig a rao de iiii s. lo jorn	x iiii	s.
Item a Joha del mestre p. v jorns a rao de iiii s. lo jorn	xx	s.
Item a Anthoni Sanal p. v jorns a rao de iii s. vi d. lo jorn	x vii	s. vi
Item a Jacme Mayor p. v jorns a rao de iii s. vi d. lo jorn	x vii	s. vi
Item a Barthomeu Lunyo p. v jorns a rao de iiii s. lo jorn	xx	s.
Item a Barthomeu Alfamora p. v jorns a rao de iiii s. lo jorn	xx	s.
Item a Joha Vilar p. v jorns a rao de iiii s. lo jorn	xx	s.
Item Bertran Tolosa p. v jorns a rao de iiii s. lo jorn	xx	s.
Item a Joha Lopis p. v jorns a rao de iiii s. lo jorn	xx	s.
Item a Pere Yuery p. v jorns a rao de iiii s. lo jorn	xx	s.
Item a Macia Palagri p. v jorns a rao de iii s. vi d. lo jorn	x vii	s. vi
Item a Barthomeu Rupit ferrer p. viii dotzenas e mija a rao de vi d. la dotzena	iiii	s. iiii

Als de Muntjuhic

Primo a Berenguer Semuta p. v jorns a rao de iiii s. lo jorn	xx	s.
Item a Joha Prats p. v jorns a rao de iiii s. lo jorn	xx	s.
Item a Ffrancesch Baruta p. iiii jorns e mig a rao de iiii s. lo jorn	x viii	s.
Item a Arnau Pasqual p. v jorns a rao de iii s. lo jorn	x v	s.
Item a Anthoni Dez Porcella p. v jorns a rao de iii s. lo jorn	x v	
Item a P. Fiol ferrer de Muntjuhic p. vii martells que ha fet p. lo tall pessa vii ll. e mija a rao de i s. vi d.	viii	s. vi
Item a Collmater p. una antuba que ha buida	iiii	s.
Item a Marti Campo rajoler p. iiii somades de rajola de payment a rao de ii s. iiii d. la somada	viiii	s.
Item a P. Stena trencador p. xx somades de pedra a rao de xiii d. la somada	x viiii	s. iiii
Item a Gabriel Vinader fuster p. ii jorns a rao de iii s.	vi	s.
Item a Damyan Picorte del mestre p. xvi tornets de pedra de costa a rao de ii s. viii d. la carreta	xxxx ii	s. viii

vap — Suma de p. ccc lxxx ii sols iiii d.

P(er) la setmana qui fini a xxxj de juliol del any m cccc xxxiiij pagam als peons

Primo al mestre p(er) v jorns a r(aó) de iiij ß lo jorn — xx ß
Item a Joha(n) del mestre p(er) v jorns a r(aó) de iiij ß lo jorn — xx ß
Item a Anthoni Serral p(er) v jorns a r(aó) de iij ß vj d — x vij ß vj
Item a Jacme Mayor p(er) v jorns a r(aó) de iij ß vj d — x vij ß vj
Item a Pere Gutery p(er) iiij jorns a r(aó) de iiij ß lo jorn — x vj ß
Item a Barthomeu Linyo p(er) v jorns a r(aó) de iiij ß lo jorn — xx ß
Item a Barthomeu Alsamora p(er) v jorns a r(aó) de iiij ß — xx ß
Item a Joha Vilar p(er) v jorns a r(aó) de iiij ß lo jorn — xx ß
Item a Bertran Colosa p(er) iiij jorns complits a r(aó) de iiij ß — x viij ß
Item a Joha Lopis p(er) v jorns a r(aó) de iiij ß lo jorn — xx ß
Item a Macia Palagri p(er) v jorns a r(aó) de iij ß vj d — x vij ß vj
Item a Barthomeu Rupit ferrer p(er) x dotzenas de brogs a r(aó) de vj d la dotzena — v ß

Als de menestrals

Primo a Berenguer Samuntra p(er) iiij jorns complits a r(aó) de iiij ß — x iiij ß
Item a Johan Prats p(er) iiij jorns complits a r(aó) de iiij ß — x iiij ß
Item a Francesc Barnea p(er) iiij jorns complits a r(aó) de iiij ß — x iiij ß
Item a Arnau Pasqual p(er) iiij jorns a r(aó) de iiij ß — x j ß
Item a Anthoni dez Portella p(er) v jorns a r(aó) de iij ß — x v ß
Item a Joha Guyamar carreter p(er) una carretada de pedra a r(aó) de iiij ß vj d la carretada — iiij ß vj
Item a Pere Serra traginer p(er) xx samades de pedra a r(aó) de xj d la samada — x viij ß iiij
Item a Guillem Romanya p(er) ij gunyetes de gipps p(er) les fons novas a r(aó) de ij ß vj d lo gipser — v ß
Item a Michael Sabater ferroneller p(er) iij claus de claus a r(aó) de vj d la clau — j ß viij

Vas — Suma de p(ar)t ccc v sols j d

P(er) la setmana qui fini a vij de agost del any m cccc xxxiiij pagam als peons

Primo al mestre p(er) vj jorns a r(aó) de iiij ß lo jorn — xx iiij ß
Item a Joha del mestre p(er) vj jorns a r(aó) de iiij ß lo jorn — xx iiij ß
Item a Anthoni Serral p(er) vj jorns a r(aó) de iij ß vj d — xx j ß
Item a Jacme Mayor p(er) vj jorns a r(aó) de iij ß vj d lo jorn — xx j ß
Item a Barthomeu Linyo p(er) vj jorns a r(aó) de iiij ß lo jorn — xx iiij ß
Item a Joha Vilar p(er) vj jorns a r(aó) de iiij ß lo jorn — xx iiij ß
Item a Bertran Colosa p(er) vj jorns a r(aó) de iiij ß lo jorn — xx iiij ß
Item a Joha Lopis p(er) vj jorns a r(aó) de iiij ß lo jorn — xx iiij ß
Item a Macia Palagri p(er) vj jorns a r(aó) de ij ß vj d — x v ß
Item a Barthomeu Rupit ferrer p(er) xvj dotzenas de brogs a r(aó) de vj d la dotzena — viij ß
Item a Barthomeu Alsamora p(er) vj jorns a r(aó) de iiij ß — xx iiij ß

Als de menestrals

Primo a Berenguer Samuntra p(er) vj jorns a r(aó) de iiij ß lo jorn — xx iiij ß
Item a Joha Prats p(er) iiij jorns a r(aó) de iiij ß lo jorn — x vj ß
Item a Francesc Barnea p(er) iij jorns complits a r(aó) de iiij ß lo jorn — x ß
Item a Arnau Pasqual p(er) vj jorns a r(aó) de iij ß lo jorn — x viij ß
Item a Anthoni dez Portella p(er) vj jorns a r(aó) de iij ß — x viij ß
Item al dit Berenguer Samuntra p(er) una serra p(er) lo mur del Vall — j ß iiij
Item a P(ere) Soler paret p(er) vj jornals a r(aó) de iiij d la pessa — ij ß
Item a P(ere) Serra p(er) viij samades de pedra a r(aó) de xj d la samada — vij ß iiij

Vas — Suma de p(ar)t ccc xxx sols viij d

Per la semmana qui fini a xiiij d'agost del any m cccc xxxiiij pagui als seguents

Primo a l'almestre p. v. jorns a r. de iiij s lo jorn	xx	s
Item a Johan del mestre p. v. jorns a r. de iiij s	xx	s
Item a Anthoni Sanal p. v. jorns a r. de iij s vj d	x vij	s vj
Item a Jaume Melior p. v. jorns a r. de iij s vj d	x vij	s vj
Item a Barthomeu Linyo p. v. jorns a r. de iiij s	xx	s
Item a Johan Vilar p. v. jorns a r. de iiij s	xx	s
Item a Macia Palagri p. v. jorns a r. de ij s vj d	x ij	s vj
Item a Barthomeu Alsamora p. v. jorns a r. de iiij s	xx	s
Item a Barthomeu Rupit ferrer p. xij dotzenes de brocs a r. de vj d la dotzena	vj	s

Als de Muntjuhic

Primo a Berenguer Sanmarti p. iiij jorns e mig a r. de iiij s	x viij	s
Item a Johan Prats p. iiij jorns e mig a r. de iiij s	x viij	s
Item a Ffrancesch Baruta p. ij jorns a r. de iiij s	viij	s
Item a Arnau Pasqual p. v. jorns a r. de iij s	x v	s
Item a Anthoni dez Portella p. v. jorns a r. de iij s	x v	s
Item a P. Stena traginer p. xvij somades de pedra a r. de x d la somada	x iiij	s ij

vis. Suma de p. cc xxxx iiij sols

Per la semmana qui fini a xxj d'agost del any m cccc xxxiiij pagui als seguents

Primo a l'almestre p. vj jorns a r. de iiij s lo jorn	xx iiij	s
Item a Johan del mestre p. vj jorns a r. de iiij s	xx iiij	s
Item a Anthoni Sanal p. vj jorns a r. de iij s vj d	xx j	s
Item a Jaume Maior p. vj jorns a r. de iij s vj d	xx j	s
Item a Pau Yuerç p. iiij jorns e mig a r. de iiij s	x viij	s
Item a Barthomeu Linyo p. vj jorns a r. de iiij s	xx iiij	s
Item a Barthomeu Alsamora p. vj jorns a r. de iiij s	xx iiij	s
Item a Johan Vilar p. vj jorns a r. de iiij s	xx iiij	s
Item a Bertran Tolosa p. iiij jorns a r. de iiij s	x vj	s
Item a Macia Palagri p. vj jorns a r. de ij s vj d	x v	s
Item a Barthomeu Rupit ferrer p. xiiij dotzenes e miga de brocs a r. de vj d la dotzena	vij	s iij

Als de Muntjuhic

Primo a Berenguer Sanmarti p. vj jorns a r. de iiij s lo jorn	xx iiij	s
Item a Johan Prats p. iiij jorns e mig a r. de iiij s	x viij	s
Item a Ffrancesch Baruta p. ij jorns a r. de iiij s	viij	s
Item a Arnau Pasqual p. vj jorns a r. de iij s	x viij	s
Item a Anthoni de Portella p. vj jorns a r. de iij s	x viij	s
Item a P. Stena traginer p. xiiij somades de pedra a r. de x d la somada	x ij	s x

vis. Suma de p. ccc xvij sols j d

P la Setmana qui fini a xxviij de gost
del any M. cccc xxxiiij. paguam als seguents

Primo al mestre p. v. jorns ar. a iiij s lo jorn	x x	s
Item al Johan del mestre p. v. jorns ar. a iiij s	x x	s
Item al Anthoni Sanal p. v. jorns ar. a iij s vj d	x vij	s vj
Item al Jacme Mayor p. v. jorns ar. a iij s vj d	x vij	s vj
Item al Barthomeu Linyo p. ij jorns ar. a iiij s	viij	s
Item al Barthomeu Alsamora p. v. jorns ar. a iiij s	x x	s
Item al Joha Valor p. v. jorns ar. a iiij s	x x	s
Item al Pau Yuern p. vj jorns ar. a iiij s	iiij	s
Item al Macia Palagri p. vj jorns ar. a j s j	j	s vj
Item al Pere Lerga del mestre p. xj canes de pedra de cerca ar. a ij s viij d la cana	x x x	s viij
Item al Barthomeu Rupit Ferrer p. vj dotzenas de broquets ar. a vj d la dotzena	iij	s vj

Als de mutpelhes

Primo al Berg Carmuta p. v. jorns ar. a iiij s	x x	s
Item al Joha Perets p. v. jorns ar. a iiij s	x x	s
Item al Arnau Pasqual p. v. jorns ar. a iij s	x v	s
Item al Anthoni dey Portella p. v. jorns ar. a iij s	x v	s
Item al P. Stena p. xviij somades de pedra ar. a ij d la somada	x vj	s vj

vis. Sū de pᵗ ccl sols ij d

85

P la Setmana qui fini a iiij de Setembre
del any M. cccc xxxiiij paguam als seguents

Primo al mestre p. vj jorns ar. a iiij s lo jorn	x x iiij	s
Item al Joha del mestre p. vj jorns ar. a iiij s	x x iiij	s
Item al Anthoni Sanal p. vj jorns ar. a iij s vj d	x x j	s
Item al Jacme Mayor p. vj jorns ar. a iij s vj d	x x j	s
Item al Barthomeu Linyo p. vj jorns ar. a iiij s	x x iiij	s
Item al Barthomeu Alsamora p. vj jorns ar. a iiij s	x x iiij	s
Item al Joha Valor p. vj jorns ar. a iiij s	x x iiij	s
Item al Johan Lopis p. v. jorns ar. a iiij s	x x	s
Item al P. Roqua Manya p. dos golfos que li fay mesos en las tapias de las fonts novas	viij	s
Item al Barthomeu Rupit Ferrer p. xv dotzenas de broquets ar. a vj d la dotzena	vij	s vj

Als de mutpelhes

Primo al Berg Carmuta p. vj jorns ar. a iiij s	x x iiij	s
Item al Joha Perets p. vj jorns ar. a iiij s lo jorn	x x iiij	s
Item al Ffrancesch Baruta p. vj jorns ar. a j s	vj	s
Item al Arnau Merquyllas p. vj jorns ar. a iij s	x viij	s
Item al Anthoni dey Portella p. vj jorns ar. a iij s	x viij	s
Item al P. Stena p. xij somades de pedra ar. a ij d la somada	x j	s

vis. Sū de pᵗ cclxxxxviij sols vj d.

P(er) la setmana qui fini a xxi de Setembre del any Mcccc xxxiiii pagui als seguents

Primo almestre p. v. jorns a r.º de iiii s lo jorn	xx	s
Item a Johan del mestre p. v. jorns a r.º de iiii s	xx	s
Item a Anthoni Sanal p. v. jorns a r.º de iii s vi d	x vii	s vi
Item a Jac. Meyer p. iiii jorns a r.º de iii s vi d	x iiii	s
Item a Barthomeu Alpamora p. v. jorns a r.º de iiii s	xx	s
Item a Johan Vilar p. v. jorns a r.º de iiii s	xx	s
Item a Johan Lopis p. v. jorns a r.º de iiii s	xx	s
Item a Barthomeu Ruppit ferrer p. viii dotzenes e mija de broques a r.º de vi d la dotzena	iiii	s iii
Item a P. Blasco fuster p. iii jorns a r.º de iiii s lo jorn	x ii	s
Item a Gabriel Vinader p. ii jorns a r.º de iiii s	viii	s
Item a P. Sabater p. ii jorns a r.º de iiii s	viii	s

Als de Muntpaher

Primo a Berg. Samuntà p. v. jorns a r.º de iiii s	xx	s
Item a Johan Prats p. v. jorns a r.º de iiii s	xx	s
Item a Andreu Merguylans p. v. jorns a r.º de iii s	x v	s
Item a Anthoni de Portella p. v. jorns a r.º de iii s	x v	s
Item a P. Stona tenyguer p. x somades de pedra a r.º de xi d la somada	viiii	s ii

vas Summa ccxxxxv sols v d

P(er) la setmana qui fini a xxviii de Setembre del any Mcccc xxxiiii pagui als seguents

Primo almestre p. v. jorns a r.º de iiii s lo jorn	xx	s
Item a Johan del mestre p. v. jorns a r.º de iiii s lo jorn	xx	s
Item a Anthoni Sanal p. v. jorns a r.º de iii s vi d	x vii	s vi
Item a Jacme Mayer p. v. jorns a r.º de iii s vi d lo jorn	x vii	s vi
Item a Barthomeu Alpamora p. v. jorns a r.º de iiii s lo jorn	xx	s
Item a Johan Vilar p. iiii jorns e mig a r.º de iiii s	x viii	s
Item a Johan Lopis p. v. jorns a r.º de iiii s	xx	s
Item a P. Blasco fuster p. iiii jorns a r.º de iiii s	x vi	s
Item a P. Sabater pi de retaule p. iiii jorns a r.º de iii s	x ii	s
Item a Barthomeu Ruppit ferrer p. viii dotzenes de broques a r.º de vi d la dotzena	iiii	s

Als de Muntpaher

Primo a Berg. Samuntà p. iiii jorns e mig a r.º de iiii s	x viii	s
Item a Johan Prats p. iiii jorns e mig a r.º de iiii s	x viii	s
Item a Andreu Merguylans p. v. jorns a r.º de iii s	x v	s
Item a Anthoni de Portella p. v. jorns a r.º de iii s	x v	s
Item a Pere Fiol ferrer de Muntpaher qui ha adobat un mall	x viii	s
Item a ell mateix p. una pitxassa que ha afinada de dos caps e y ha mesos ii lls e mija de acer a r.º de iii s la lliura	v	s
Item a ell mateix p. x vii dotzenes de broques a r.º de vi d la dotzena	viii	s vi
Item a P. Stona tenyguer p. x viii somades de pedra a r.º de xi d la somada	x vi	s vi

vas Summa de part cclxxviii sols

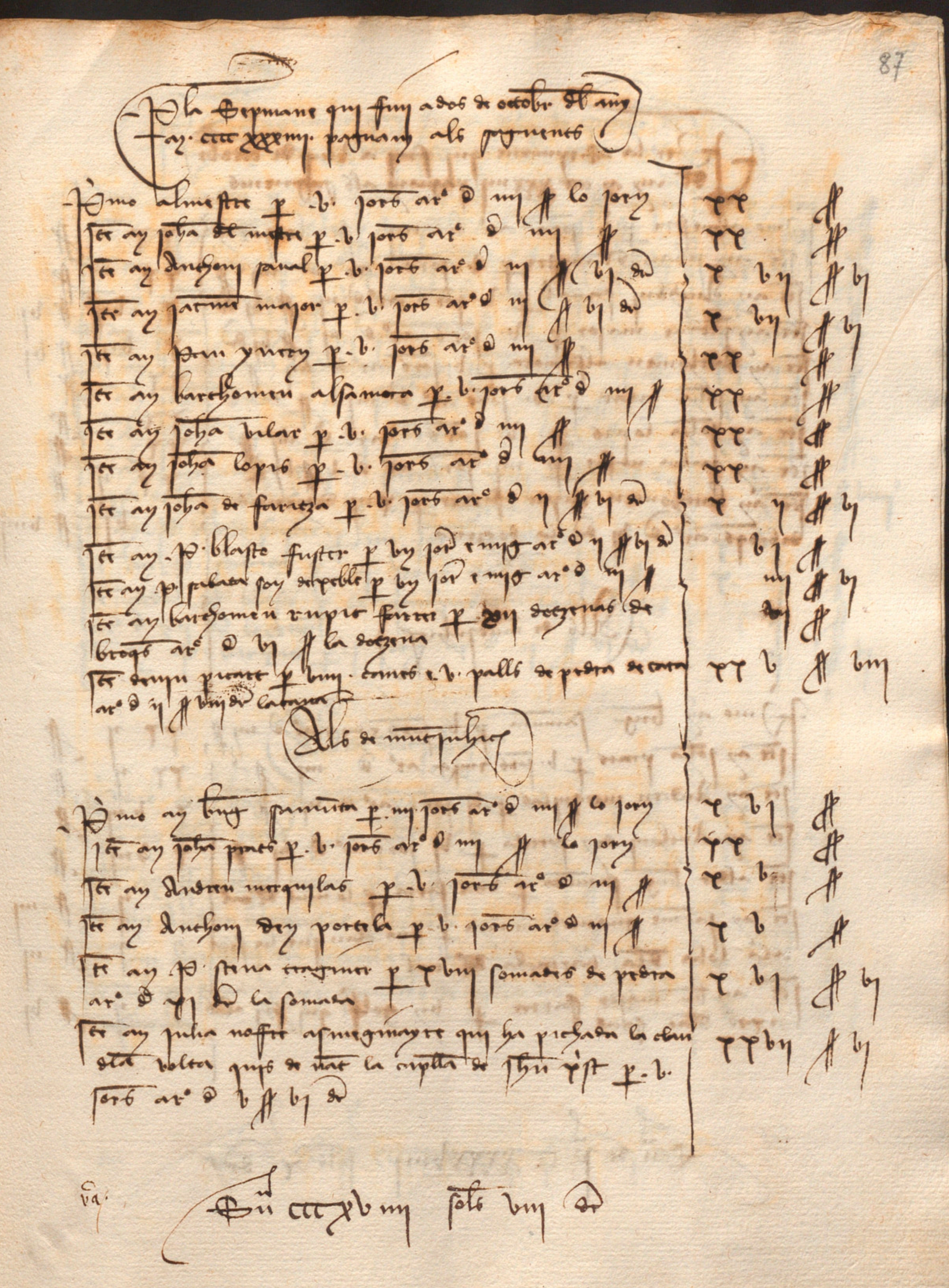
Per la sepmana que fini a xxv de setembre del any mcccc xxxiiii pagaren als seguents

Primo al mestre per iiii jorns a raho de iiii s	x vi s
Item a Johan de Mestre per iiii jorns a raho de iiii s	x vi s
Item a Anthoni Pineal per iiii jorns a raho de iii s vi d	x vi s
Item a Jacme Major per iiii jorns a raho de iii s vi d	x iiii s vi
Item a Barthomeu Alsamora per iiii jorns a raho de iiii	x vi s
Item a Johan Vilar per iiii jornals a raho de iiii	x vi s
Item a Johan Lopis per iiii jorns a raho de iiii	x vi s
Item a Pere Yviry per vi jorns a raho de iiii s	iiii s
Item a de Ferriza per vi jorns a raho de ii s vi d	ii s vi
Item a Barthomeu de ~~Ferriza~~ Rupit ferrer per vi dotzenas cuyros de brequers a raho de vi d la dotzena	iiii s viii
Item a P. Blasco fuster per vi jorns e mig a raho de iiii s	vi s
Item a P. Sabater per vi jorns e mig a raho de ii s	iiii s vi

Als de mitsulhes

Primo a Bng Samuela per ii jorns e mig a raho de iiii s	x s
Item a Pratis per ii jornals a raho de iiii s	viii s
Item a Andreu Mergulas per iii jorns a raho de vi s	viii s
Item a Anthoni dez Portela per iiii jorns a raho de iii s	x ii s
Item a P. Stena traginer per x somades de pedra a raho de vi d la somada	viii s vi

vaª Suma de pagina clxxiii sols v diners



Per la sepmana que fini a dos de octobre del any mcccc xxxiiii pagaren als seguents

Primo al mestre per v jorns a raho de iiii s lo jorn	xx s
Item a Johan de Mestre per v jorns a raho de iiii s	xx s
Item a Anthoni Pineal per v jorns a raho de iii s vi d	x vii s vi
Item a Jacme Major per v jorns a raho de iii s vi d	x vii s vi
Item a Pere Yviry per v jorns a raho de iiii s	xx s
Item a Barthomeu Alsamora per v jorns a raho de iiii s	xx s
Item a Johan Vilar per v jorns a raho de iiii s	xx s
Item a Johan Lopis per v jorns a raho de iiii s	xx s
Item a Johan de Ferriza per v jorns a raho de ii s vi d	x ii s vi
Item a P. Blasco fuster per vi jorns e mig a raho de ii s vi d	v s
Item a P. Sabater fill d'en Peble per vi jorns e mig a raho de iii s	iiii s vi
Item a Barthomeu Rupit ferrer per viii dotzenas de brocs a raho de vi s la dotzena	iiii s
Item Jaume Picart per viii carretes e v palls de pedra de carro a raho de ii s viii d la carrega	xx v s viii

Als de mitsulhes

Primo a Bng Samuela per iiii jorns a raho de iiii s lo jorn	x vi s
Item a Johan Pratis per v jorns a raho de iiii s lo jorn	xx s
Item a Andreu Mergulas per v jorns a raho de iii s	x v s
Item a Anthoni dez Portela per v jorns a raho de iii s	x v s
Item a P. Stena traginer per x viii somades de pedra a raho de vi d la somada	x vi s vi
Item a Julia Noffre aremeginayre qui ha pichada la clau altra volta quis de nat la capella de Jhesu Christ per v jorns a raho de v s vi d	xx vii s vi

vaª Suma cccxviii sols viii diners

Per la semmana que fini a viij de octobre del any m cccc xxxiiij paguam als seguents

Primo a lo mestre p. v. jorns a raó de iiij s lo jorn — xx s
Item a Johan del mestre p. v. jorns a raó de iiij s — xx s
Item a Anthoni Pasqual p. v. jorns a raó de iij s vj d — x vij s vj
Item a Jacme Major p. v. jorns a raó de iij s vj d — x vij s vj
Item a Barthomeu Alsamora p. v. jorns a raó de iiij s — xx s
Item a Johan Vilar p. v. jorns a raó de iiij s — xx s
Item a Johan Lopis p. v. jorns a raó de iiij s — xx s
Item a Julia [illegible] p. iiij jorns a raó de v s vj d — xx ij s
Item a Barthomeu Rupit ferrer p. xiij dotzenas de broques a raó de vj d la dotzena — vj s viij

Als de mutpalier

Primo a Berenguer Samuntà p. v. jorns e mig a raó de iiij s — xx ij s
Item a Johan Prats p. v. jorns e mig a raó de iiij s — xx ij s
Item a Andreu Merquyllas p. vj jorns a raó de iij s — x viij s
Item a Anthoni de Portella p. vj jorns a raó de iij s — x viij s
Item al dit Berenguer Samuntà p. una feria p. lo mul del ral — ij s iiij
Item a Jacme Guanech manya p. una clau que ha feta a la obra de la barracha del ral — j s iiij
Item a Berenguer Major ferrer p. vij golfs que ha fets a les [illegible] de les finestres — [illegible] s vj

va

Summa de pa cc xxx viij sols x d

Per la semmana que fini a xvj de octobre del any m cccc xxxiiij paguam als seguents

Primo al mestre p. vj jorns a raó de iiij s lo jorn — xx iiij s
Item a Johan del mestre p. vj jorns a raó de iiij s — xx iiij s
Item a Anthoni Pasqual p. vj jorns a raó de iij s vj d — xx j s
Item a Jacme Major p. vj jorns a raó de iij s vj d — xx j s
Item a Pau [illegible] p. vj jorns a raó de iiij s — xx iiij s
Item a Barthomeu Alsamora p. vj jorns a raó de iiij s — xx iiij s
Item a Johan Vilar p. vj jorns a raó de iiij s — xx iiij s
Item a Johan Lopis p. vj jorns a raó de iiij s — xx iiij s
Item a Barthomeu Rupit ferrer p. xiij dotzenas e miga de broques a raó de vj d la dotzena — vj s viij
Item a P. Blasco fuster p. iiij jorns a raó de iiij s — x vj s
Item a P. Sabater p. iiij jorns a raó de iij s — x ij s
Item al dit P. Blasco p. cc punxes que ha comprades a raó de xij d lo cent — ij s
Item a P. Berigato p. j jorn a raó de ij s vj d — ij s vj

Als de mutpalier

Primo a Berenguer Samuntà p. vj jorns a raó de iiij s — xx iiij s
Item a Johan Prats p. vj jorns a raó de iiij s — xx iiij s
Item a Ffrancesch Barnua p. vj jorns a raó de iiij s — xx iiij s
Item a Andreu Merquyllas p. vj jorns a raó de iij s — x viij s
Item a Anthoni de Portella p. vj jorns a raó de iij s — x viij s
Item a P. Serra p. xj semals de pedra a raó de xj d — x s j

va

Summa de pa ccc xxxxiij sols iiij d

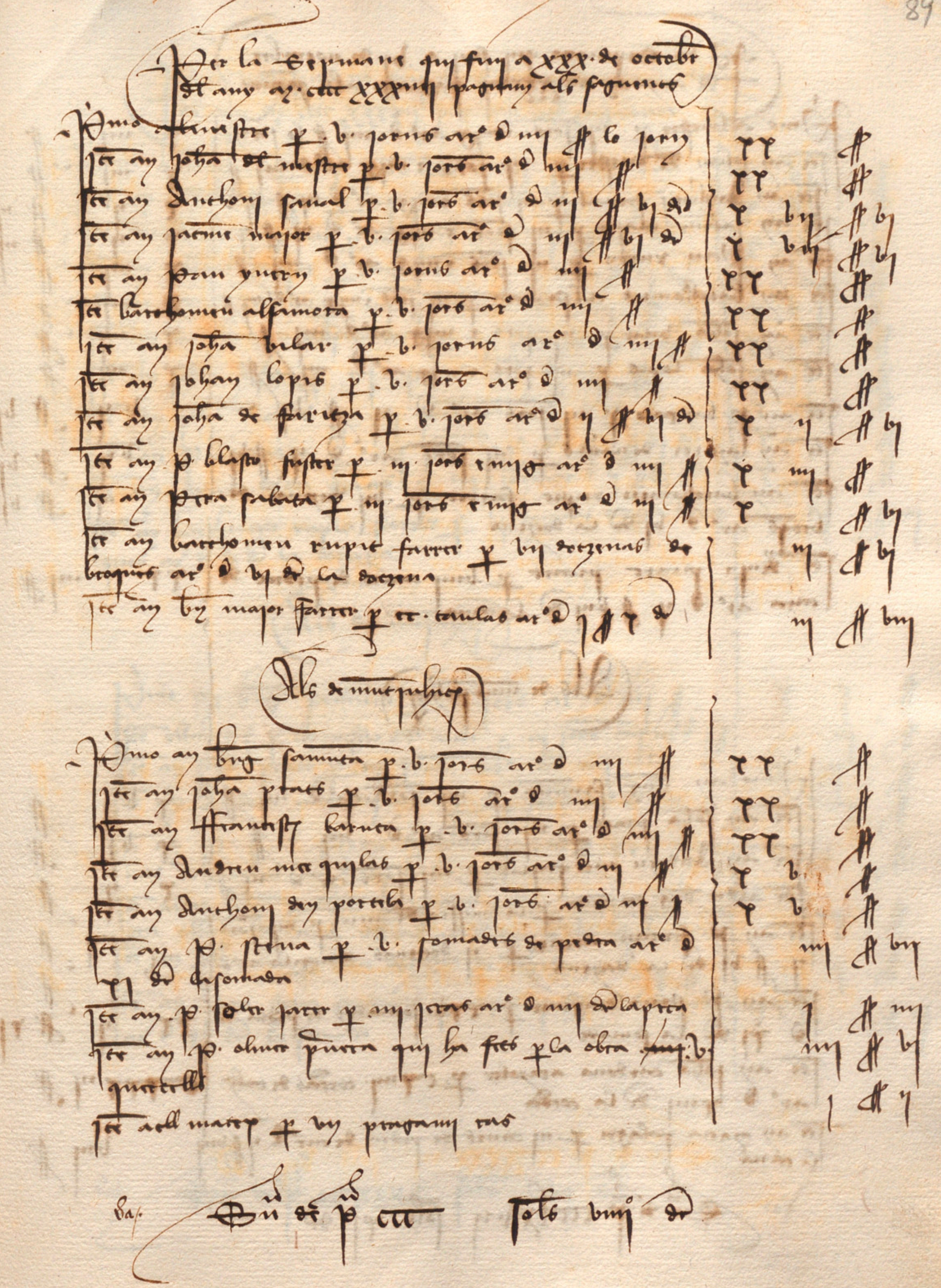
Per la sepmana qui fini a xxiij de octobre del any m cccc xxxiiij pagui als seguents

Primo a l mestre per iiij jornals a raó de iiij ß lo jorn	x vj ß
Item a Johan de mestre per iiij jorns a raó de iiij ß	x vj ß
Item a Anthoni Sanal per iiij jorns a raó de iiij ß vj d	x iiij ß
Item a Jacme Mayor per iiij jorns a raó de iiij ß vj d	x iiij ß
Item a Pau Yurry per iiij jorns a raó de iiij ß	x vj ß
Item a Barthomeu Alsamora per iiij jorns a raó de iiij ß	x vj ß
Item a Johan Vilar per iiij jorns a raó de iiij ß	x vj ß
Item a Johan Lopis per iiij jorns a raó de iiij ß	x vj ß
Item a Johan de Ferreira per iiij jorns a raó de iij ß vj d	x ß
Item a P. Blasco fuster per iiij jorns a raó de iiij ß	x vj ß
Item a Pera Salvata per iiij jorns a raó de iij ß	x ij ß
Item a Barthomeu Rupit ferrer per vij dotzenes de broques a raó de vj d la dotzena	iij ß vj

Als de Montpelher

Primo a Vng Sarmenta per iiij jorns a raó de iiij ß	x vj ß
Item a Johan Prats per iiij jorns a raó de iiij ß	x vj ß
Item a Ffrancesch Baruta per iiij jorns a raó de iiij ß	x ij ß
Item a Andreu Marquylas per iiij jorns a raó de iij ß	x ij ß
Item a Anthoni dez Portela per iiij jorns a raó de iiij ß	x ij ß
Item a Pera Serra traginer per xj somades de pedra a raó de xj d la somada	x ß j

Vas. Suma de part cc xxxx iij sols vj d



Per la sepmana qui fini a xxx de octobre del any m cccc xxxiiij pagui als seguents

Primo a l mestre per v jorns a raó de iiij ß lo jorn	xx ß
Item a Johan de mestre per v jorns a raó de iiij ß	xx ß
Item a Anthoni Sanal per v jorns a raó de iiij ß vj d	x vij ß vj
Item a Jacme Mayor per v jorns a raó de iiij ß vj d	x vij ß vj
Item a Pau Yurry per v jorns a raó de iiij ß	xx ß
Item Barthomeu Alsamora per v jorns a raó de iiij ß	xx ß
Item a Johan Vilar per v jorns a raó de iiij ß	xx ß
Item a Johan Lopis per v jorns a raó de iiij ß	xx ß
Item a Johan de Ferreira per v jorns a raó de iij ß vj d	x ij ß vj
Item a P. Blasco fuster per iiij jorns e mig a raó de iiij ß	x iiij ß
Item a Pera Salvata per iij jorns e mig a raó de iij ß	x ß vj
Item a Barthomeu Rupit ferrer per vij dotzenes de broquets a raó de vj d la dotzena	iij ß vj
Item a vij major ferrer per cc taulas a raó de j ß x d	iij ß viij

Als de Montpelher

Primo a Vng Sarmenta per v jorns a raó de iiij ß	xx ß
Item a Johan Prats per v jorns a raó de iiij ß	xx ß
Item a Ffrancesch Baruta per v jorns a raó de iiij ß	xx ß
Item a Andreu Marquylas per v jorns a raó de iij ß	x v ß
Item a Anthoni dez Portela per v jorns a raó de iij ß	x v ß
Item a P. Serra per v somades de pedra a raó de xj d la somada	iiij ß viij
Item a P. Soler porter per iiij [illegible] a raó de iiij de la pedra	j ß iiij
Item a P. Oliver [illegible] qui ha fets per la obra iiij v quartells	iiij ß vj
Item a en Matheu per vij [illegible]	j ß ij

Vas. Suma de part ccc sols viij d

xbaj

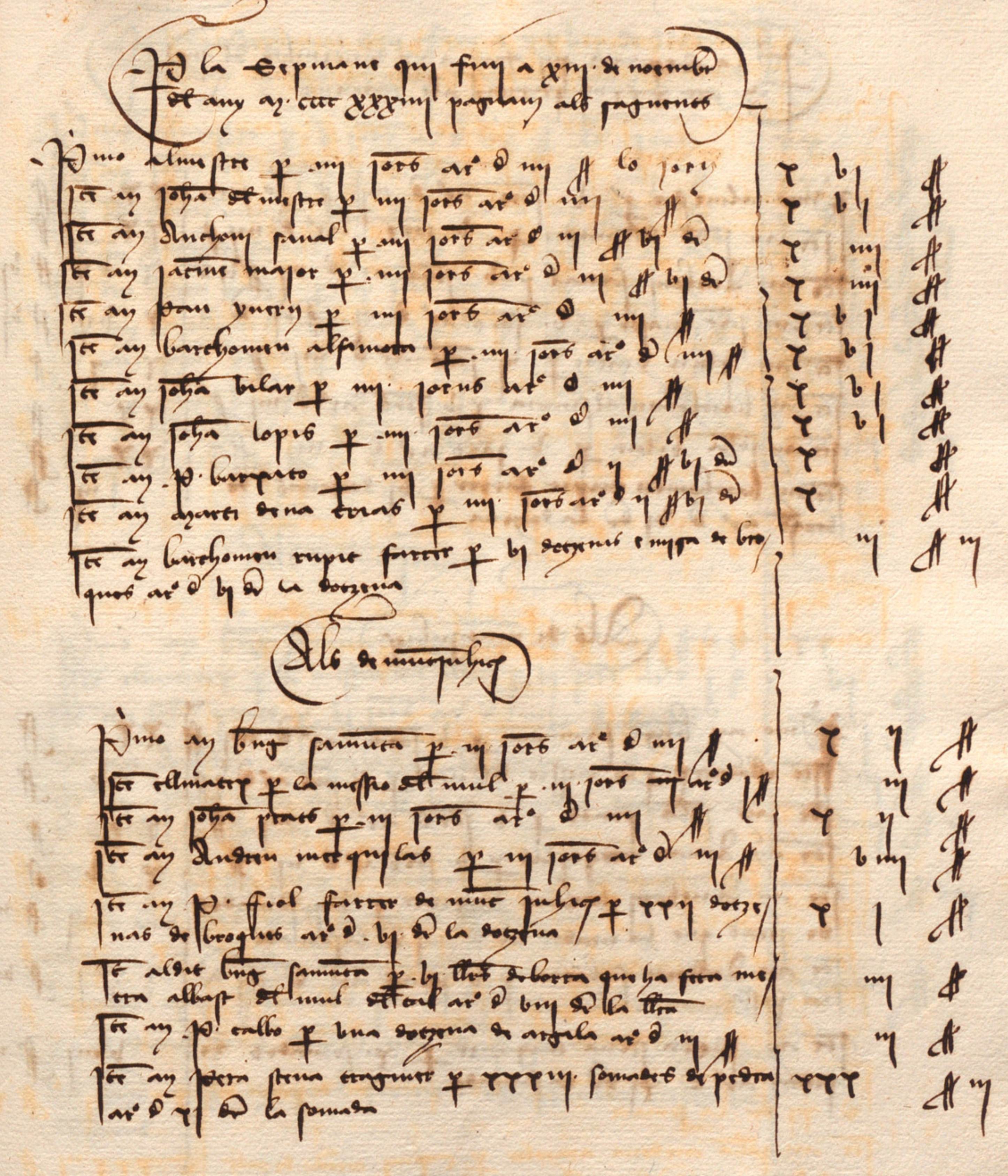
P la setmana qui fini a .vj. de noembre
del any m cccc xxxiiij pagui als seguents

Primo al mestre p .iiij. jorns e miga ar. a iiij s lo jorn	r iiij	s
Item a en Johan del mestre p .iiij. jorns e miga ar. a iij s	r iiij	s
Item a Anthoni Pasqual p .iiij. jorns e miga ar. a iij s vj d	r iiij	s iij
Item a Jaume Mayor p .iiij. jorns e miga ar. a iij s vj	r iiij	s
Item a Pau Yuery p .iiij. jorns e miga ar. a iij s	r iiij	s
Item a Barthomeu Alzamora p .iiij. jorns e miga ar. a iij s	r iiij	s
Item a Johan Belar p .iiij. jorns e miga ar. a iij s	r iiij	s
Item a Johan Lopes p .iiij. jorns e miga ar. a iij s	r iiij	s
Item a P. Barpato p .iiij. jorns ar. a ij s vj d	vj	s vj
Item a Lazaro [illegible] p .iiij. jorns ar. a ij s vj	vj	s vj
Item a Barthomeu Rupit ferrer p .vij. dotzenes de broques ar. a vj d la dotzena	iij	s vj
Item [illegible] pedrer p .viij. canes de pedra de [illegible] ar. a ij s viij d la cana	r r	iiij s

Als de Muntpellier

Primo a en Bernat Ffaniner p .iiij. jorns ar. a iiij s	r vj	s
Item a Johan Prats p .iiij. jorns ar. a iij	r vj	s
Item a Andreu Mergoyllas p .iiij. jorns ar. a iij s	r iij	s
Item al dit Bernat Ffaniner p la mestre del mul p .iiij. jorns	iiij	s
Item a P. Ferran arrier p .ij. dotzenes de argila ar. a ij s vj d la dotzena	v	s
Item a P. [illegible] p .xxv. semades de pedra ar. a ij d la semada	r r	vj s vj
Item a Johan Cardona [illegible] p .cxiiij. cordes de calc ar. a viiij d la corda	c r r r	vj s
Item a [illegible] Pelayo p .iiij. canes de pedra de cant a ij s viij	viij	s

Vat. Sum. de p. ccc lxvij s vj d


P la setmana qui fini a .xiij. de noembre
del any m cccc xxxiiij pagui als seguents

Primo al mestre p .iiij. jorns ar. a iiij s lo jorn	r vj	s
Item a en Johan del mestre p .iiij. jorns ar. a iij	r vj	s
Item a Anthoni Pasqual p .iiij. jorns ar. a iij s vj d	r iiij	s
Item a Jaume Mayor p .iiij. jorns ar. a iij s vj d	r iiij	s
Item a Pau Yuery p .iiij. jorns ar. a iij	r vj	s
Item a Barthomeu Alzamora p .iiij. jorns ar. a iij	r vj	s
Item a Johan Belar p .iiij. jorns ar. a iij	r vj	s
Item a Johan Lopes p .iiij. jorns ar. a iij	r vj	s
Item a P. Barpato p .iiij. jorns ar. a ij s vj d	r	s
Item a [illegible] p .iiij. jorns ar. a ij s vj d	r	s
Item a Barthomeu Rupit ferrer p .vj. dotzenes e miga de broques ar. a vj d la dotzena	iij	s iij

Als de Muntpellier

Primo a en Bernat Ffaniner p .iiij. jorns ar. a iiij	r	s
Item al mestre p la mestre del mul p .iiij. jorns	iiij	s
Item a Johan Prats p .iiij. jorns ar. a iiij	r	s
Item a Andreu Mergoyllas p .iiij. jorns ar. a iij	vj	s
Item a P. [illegible] ferrer de Muntpellier p .xxv. dotzenes de broques ar. a vj d la dotzena	r	s
Item al dit Bernat Ffaniner p .vj. [illegible] de terra que ha fets metre al [illegible] ar. a viij d la [illegible]	iiij	s
Item a P. [illegible] p una dotzena de argila ar. a ij s	iij	s
Item a [illegible] p .xxxiij. semades de pedra ar. a ij d la semada	r r r	s vj

Vat. Sum. de p. cc xxxj s vj d

Per la setmana qui fini a XX de nohembre del any m. cccc xxxiii pagam als seguents

Primo al mestre per v jorns a raó de iiii s. lo jorn	XX	s.
Item a Johan del mestre per v jorns a raó de iiii s.	XX	s.
Item a Anthoni Sanal per v jorns a raó de iii s. vi d.	X vii	s. vi
Item a Jacme Major per v jorns a raó de iii s. vi d.	X vii	s. vi
Item a Pau Vinyer per iii jorns a raó de iiii s.	X ii	s.
Item a Barthomeu Alsamora per v jorns a raó de iiii s.	XX	s.
Item a Johan Vilar per v jorns a raó de iiii s.	XX	s.
Item a Barthomeu Tripit ferrer per vi dotzenes de broques a raó de vi d. la dotzena	iii	s.

Als de Montjuhic

Primo a Berenguer Sanmer per v jorns a raó de iiii s.	XX	s.
Item al mateix per la messió del mul per v jorns a raó de s.	v	s.
Item a Johan Pratts per v jorns a raó de iiii s.	XX	s.
Item a Arnau Morgaylas per v jorns a raó de iii s.	X v	s.
Item a Anthoni Barbarà traginer per vii saumades de pedres que ha tirades a raó de iiii d. la saumada	ii	s. iiii
Item a Andreu Saborit per v pedres a raó de iiii d. la pessa	i	s. viii
Item a Pere Serra traginer per x saumades de pedra a raó de xi d. la saumada	viii	s. ii

va. Suma de plana cc ii sols ii d.

Per la setmana qui fini a XXVII de Nohembre del any m. cccc XXXiii pagam als seguents

Primo al mestre per v jorns a raó de iiii s. lo jorn	XX	s.
Item a Johan del mestre per v jorns a raó de iiii s.	XX	s.
Item a Jacme Major per v jorns a raó de iii s. vi d.	X vii	s. vi
Item a Anthoni Sanal per v jorns a raó de iii s. vi d.	X vii	s. vi
Item a Pau Vinyer per iii jorns a raó de iiii s.	X ii	s.
Item a Barthomeu Alsamora per v jorns a raó de iiii s.	XX	s.
Item a Johan Vilar per v jorns a raó de iiii s.	XX	s.
Item a Johan Barpato per iiii jorns a raó de ii s. vi d.	X	s.
Item a Barthomeu Tripit ferrer per vii dotzenes de broques a raó de vi d. la dotzena	iii	s. vi

Als de Montjuhic

Primo a Berenguer Sanmer per v jorns a raó de iiii s. lo jorn	XX	s.
Item al mateix per la messió del mul per vi jorns a raó de s.	vi	s.
Item a Johan Pratts per vi jorns a raó de iiii s. lo jorn	XX iiii	s.
Item a Andreu Morgaylas per vi jorns a raó de iii s.	X viii	s.
Item a Pere Serra traginer per x saumades de pedra a raó de xi d. la saumada	viii	s. ii
Item a P. Blasco fuster per cordes que ha comprades per ligar les fustes de les finestres del cimbori		s. viii
Item a Julià nostre ymaginayre que ha fetes les fons noves XX florins les quals li son donats de gràcia per les dites fons dixen nos ho per part del honorable capítol les honorables mossèn Arquer ferrer e Barthomeu Castell canonges	cc XX	s.

va. Suma de plana cccc XXXviii sols iiii d.

Per la setmana que fini a .iiij. de desembre del any m. cccc xxxiiij pagam als seguents

Primo al mestre p. ~~iiij~~ jorns ar. de iij s lo jorn	xx	s
Item an Johan del mestre p. iiij jorns ar. de iij s	x ij	s
Item an Jacme major p. ~~iiij~~ v jorns ar. de iij s vj d	x v ij	s vj
Item an Anthoni Sanal p. ij jorns e mig ar. de iij s vj d	viij	s viiij
Item an Pere Yvetty p. iiij jorns e mig ar. de iiij s	x viij	s
Item an Barthomeu Alsamora p. v jorns ar. de iiij s	xx	s
Item an Johan Vilar p. v jorns ar. de iiij s	xx	s
Item an Pere Puig manobre p. v jorns ar. de ij s vj d	x ij	s vj
Item an Barthomeu Rupit ferrer p. vj dotzenas de broques ar. de vj d la dotzena	iij	s

Als de Muntjuhich

Primo an Berenguer Samuta p. v jorns ar. de iiij s	xx	s
Item el mateix p. la messio del mul p. v jorns ar. de j s	v	s
Item an Johan Prats p. v jorns ar. de iiij s	xx	s
Item an Andreu Merguylas p. v jorns ar. de iij s	x v	s
Item an Pere Stena tragimer p. x semades de pedra ar. de xj d la semada	viiij	s ij

vay. Suma de par. cc — sols xj d

Per la setmana que fini a .xj. de desembre del any m. cccc xxxiiij pagam als seguents

Primo al mestre p. iiij jorns ar. de iiij s lo jorn	x vj	s
Item an Johan del mestre p. iiij jorns ar. de iiij s	x vj	s
Item an Jacme major p. iiij jorns ar. de iij s ix d	x iiij	s
Item an Anthoni Sanal p. iiij jorns ar. de iij s vj d	x iiij	s
Item an Pere Yvetty p. iiij jorns ar. de iiij s	x vj	s
Item an Barthomeu Alsamora p. iiij jorns ar. de iiij s	x vj	s
Item an Johan Vilar p. iiij jorns ar. de iiij s	x vj	s
Item an Barthomeu Rupit ferrer p. vj dotzenas de broques ar. de vj d la dotzena	iij	s
Item an P. Blasco fuster p. iiij jorns ar. de iiij s	x vj	s
Item an P. Sabata p. iiij jorns ar. de ij s	viij	s

Als de Muntjuhich

Primo an Berenguer Samuta p. v jorns ar. de iiij s	xx	s
Item el mateix p. la messio del mul p. v jorns ar. de j s	v	s
Item an Johan Prats p. v jorns ar. de iiij s	xx	s
Item an Andreu Merguylas p. v jorns ar. de iij s	x v	s
Item an P. Stena tragimer p. viij semades de pedra ar. de xj d la semada	vij	s iiij

vay. Suma de par. cc iij sols iiij d

Per la setmana qui fini a xviii de desembra del any m cccc xxxviii pagam als peyrers

Primo al mestre per v jorns a raó de iiii s lo jorn	xx s
Item a·n Johan del mestre per v jorns a raó de iiii s	xx s
Item a·n Jaume Major per v jorns a raó de iii s vi d	xvii s vi
Item a·n Pere Ynerj per v jorns a raó de iiii s	xx s
Item a·n Barthomeu Alsamora per v jorns a raó de iiii s	xx s
Item a·n Johan Vilar per v jorns a raó de iiii s	xx s
Item a·n Bertran Tolosa per iiii jorns a raó de iiii s	xvi s
Item a·n Anthoni Sanat per v jorns a raó de iii s vi d	xvii s vi
Item a·n Pere Puig manobra per ii jorns a raó de ii s vi d	v s
Item a·n Barthomeu Rupit ferrer per viii dotzenas de broques a raó de vi d la dotzena	iiii s
Item a·n Pere Blasco fuster per ii jorns a raó de iii s	vi s
Item a·n Pere Sabater serrador per ii jorns a raó de iii s	vi s

Als de Muntjuhic

Primo a·n Berenguer Samunta per v jorns a raó de iiii s	xx s
Item el matex per la messio del mul per v jorns a raó de i s	v s
Item a·n Johan Prats per v jorns a raó de iiii s	xx s
Item a·n Arnau Mergulas per v jorns a raó de iii s	xv s
Item a·n Johan Fiol ferrer de Muntjuhic per xviii dotzenas de broques a raó de vi d la dotzena	viiii s
Item el matex per una picassa que ha affinada e que ha messa una tascha de acer a raó de ii s	ii s
Item al matex per ii dotzenas de escodes que ha bullits a raó de ii d la peça	iiii s
Item al dit Berenguer Samunta per una sarria per lo mul del treball	ii s iiii

Summa de pagament cc l i sols iiii d

Per la setmana qui fini a xxiiii de dehembre del any m cccc xxxviii pagam als peyrers

Primo al mestre per iiii jorns a raó de iiii s lo jorn	xvi s
Item a·n Johan ~~Pernau~~ del mestre per iiii jorns a raó de iiii s	xvi s
Item a·n Jaume Major per iiii jorns a raó de iii s vi d	xiiii s
Item a·n Pere Ynerj per iiii jorns a raó de iiii s	xvi s
Item a·n Barthomeu Alsamora per iiii jorns a raó de iiii s	xvi s
Item a·n Johan Vilar per iiii jorns a raó de iiii s	xvi s
Item a·n Bertran Tolosa per iiii jorns a raó de iiii s	xvi s
Item a·n Anthoni Sanat per iiii jorns a raó de iii s	xiiii s
Item a·n P. Puig manobra per iiii jorns a raó de ii s vi d	x s
Item a·n Barthomeu Rupit ferrer per iiii dotzenas e mija a raó de vi d la dotzena	ii s iii

Als de Muntjuhic

Primo a·n Berenguer Samunta per iiii jorns e mig a raó de iiii s	x viii s
Item el matex per la messio del mul per iiii jorns a raó de i s	iiii s
Item a·n Johan Prats per iiii jorns a raó de iiii s	xvi s
Item a·n Andreu Mergulas per iiii jorns a raó de iii s	xii s
Item a·n Jaume Guanech manya per dos panys de balesta a la capella dels Sants e. ii s e iiii d e per vi s fusel del portal de la claustra	x s iiii
Item a la muller d'en Abadal botiguer per iiii canas e dos palls de canamas per ~~metre~~ metre a·n iiii finestres qui son al costat de la cambra ~~dels~~ ~~almoyner~~ manons a raó de i s viii d la cana	v s viii

Summa de pagament c lxxxxviii sols iiii d

P(er) la sepmana qui fini a XXXI de dehembre del any M CCCC XXXV pagam als seguents

Primo a l'almester p(er) iij jorns a r(aho) de iiij s lo jorn — x ij s
It(em) a Joha(n) del mestre p(er) iij jorns a r(aho) de iiij s — x ij s
It(em) a Jaume Major p(er) iij jorns a r(aho) de iij s vj d — x s vj
It(em) a Pau Yuery p(er) iij jorns a r(aho) de iiij s — x ij s
It(em) a Barthomeu Alsamora p(er) iij jorns a r(aho) de iiij s — x ij s
It(em) a Joha(n) Vilar p(er) iij jorns a r(aho) de iiij s — x ij s
It(em) a Bertran Tolosa p(er) iij jorns a r(aho) de iiij s — x ij s
It(em) a Anthoni Pascual p(er) iij jorns a r(aho) de iij s vj d — x s vj
It(em) a P. Blasco fuster p(er) j jorn a r(aho) de iiij s — iiij s
It(em) a P. Sabata sog de Teble p(er) j jorn a r(aho) de iiij s — iiij s
It(em) al dit P. Blasco p(er) cccc tatxas a r(aho) de viij d lo cent — ij s viij
It(em) l'almater p(er) xij canas de veta p(er) tatxar los draps dels finestrals — j s
It(em) a Barthomeu Rupit ferrer p(er) iiij dotzenas de brots a r(aho) de vj d la dotzena — ij s ij

Als de Muntjuhich

Primo a Bug Sanmunta p(er) iij jorns a r(aho) de iiij s — x ij s
It(em) l'almater p(er) la messio del mul p(er) iij jorns a r(aho) de j s — iij s
It(em) a Joha(n) Prats p(er) iij jorns a r(aho) de iiij s lo jorn — x ij s
It(em) a Andreu Merqulat p(er) iij jorns a r(aho) de iij s — viiij s
It(em) al dit Bug Sanmunta p(er) j may q(ue) ha comprat p(er) lo mul del ... d'en Johan Poc — xx ij s
It(em) p(er) j cauech que lo dit Bug Sanmunta que ha comprat p(er) lo dit mul — v s iij

Va. Sum(m)a de p(er) CLXVIIII solds iij d

P(er) la sepmana qui fini a vij de janer del any M CCCC XXXVI pagam als seguents

Primo a l'almester p(er) v jorns a r(aho) de iiij s lo jorn — xx s
It(em) a Joha(n) del mestre p(er) iiij jorns a r(aho) de iiij s — viij s
It(em) a Jaume Major p(er) v jorns a r(aho) de iij s vj d — x vij s vj
It(em) a Pau Yuery p(er) v jorns a r(aho) de iiij s — xx s
It(em) a Barthomeu Alsamora p(er) v jorns a r(aho) de iiij s — xx s
It(em) a Joha(n) Vilar p(er) v jorns a r(aho) de iiij s — xx s
It(em) a Bertran Tolosa p(er) v jorns a r(aho) de iiij s — xx s
It(em) a Anthoni Pascual p(er) v jorns a r(aho) de iij s vj d — x vij s vj
It(em) a Barthomeu Rupit ferrer p(er) v dotzenas de brots a r(aho) de vj d la dotzena — ij s vj

Als de Muntjuhich

Primo a Bug Sanmunta p(er) v jorns a r(aho) de iiij s — xx s
It(em) l'almater p(er) la messio del mul p(er) v jorns a r(aho) de j s — v s
It(em) a Joha(n) Prats p(er) v jorns a r(aho) de iiij s — xx s
It(em) a Andreu Merqulat p(er) v jorns a r(aho) de iij s — x v s
It(em) a P. Stena cong(er) p(er) iiij semades de pedra a r(aho) de viij d la semada — ij s viij
It(em) a P. Hugnet pinto p(er) mig(a) lliura de negra per p(er) filar la volta qui es devant la capella de Jhesu Crist ij s vj d e p(er) vermello e blanch p(er) los senyals j s iij d — iij s viiij

Va. Sum(m)a de p(er) CCX ij solds xj d

Per la semmana que fini a xv de juny del any m cccc xxxv pagam als seguents

Primo al mestre per vi jorns a raó de iiii ß lo jorn	xx	iiii	ß
Ítem an Johan del mestre per vi jorns a raó de iiii ß	xx	iiii	ß
Ítem an Jaume Major per vi jorns a raó de iii ß vi d	xx	i	ß
Ítem an Pons Yvern per vi jorns a raó de iiii ß	xx	iiii	ß
Ítem an Barthomeu Alfamora per vi jorns a raó de iiii ß	xx	iiii	ß
Ítem an Johan Vilar per vi jorns a raó de iiii ß	xx	iiii	ß
Ítem an Bertran Tolosa per vi jorns a raó de iiii ß	xx	iiii	ß
Ítem an Anthoni Sanal per vi jorns a raó de iii ß vi	xx	i	ß
Ítem an Barthomeu Rupit ferrer per vi dotzenes de broques a raó de vi d la dotzena		v	ß vi

Als de Muntpeller

Primo an Bug Samuntà per vi jorns a raó de iiii ß	xx	iiii	ß
Ítem Ellmaer per la messió del mul per vi jorns a raó de [illegible] ß		v	ß
Ítem an Johan Pratts per vi jorns a raó de iiii ß	xx	iiii	ß
Ítem an Andreu Marquilles per vi jorns a raó de iii ß	x	viii	ß

va/ Summa de part cc lx iii solz vi d.

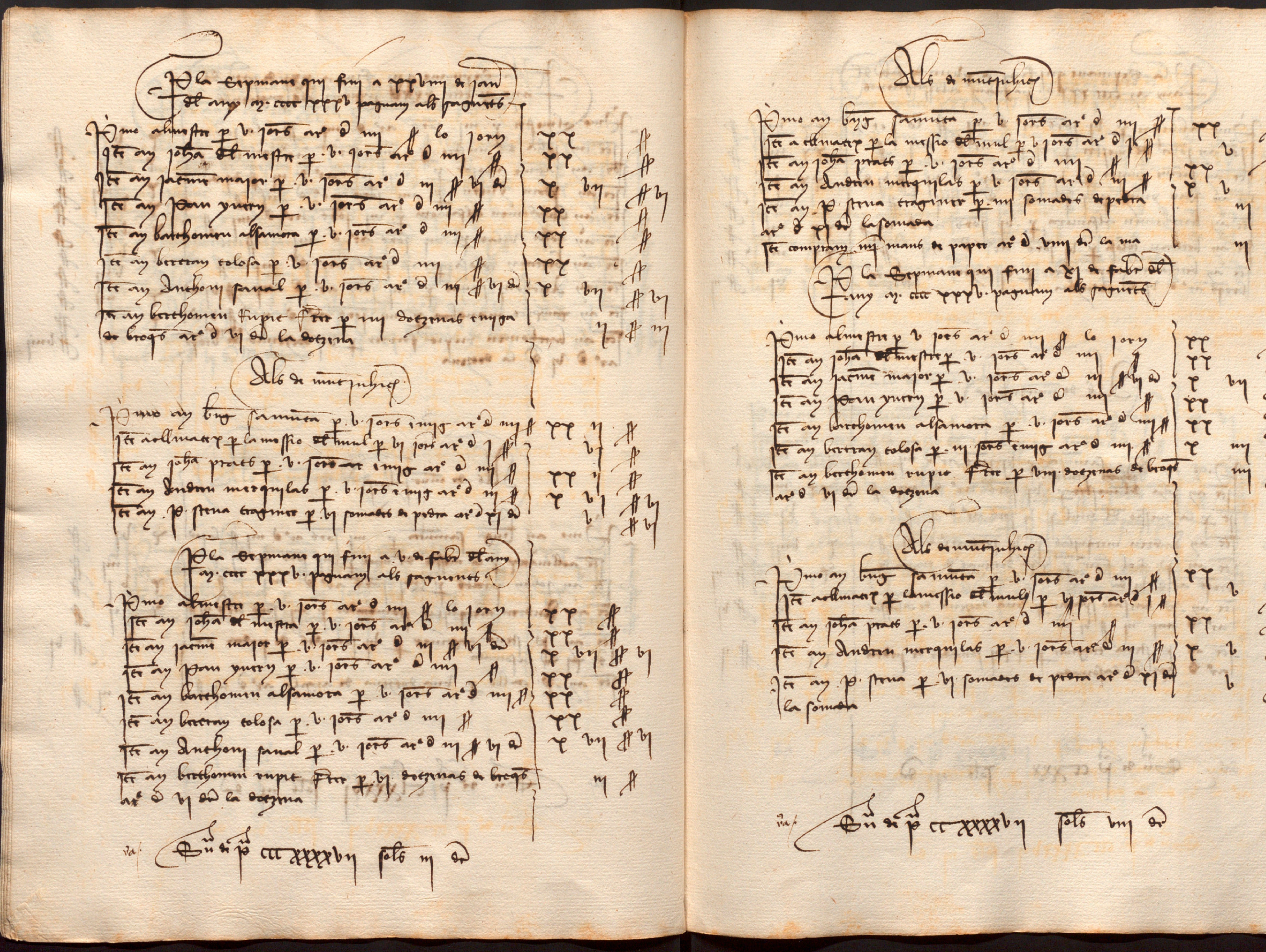
Per la semmana que fini a xxi de juny del any m cccc xxxv pagam als seguents

Primo al mestre per iiii jorns a raó de iiii ß lo jorn	x	vi	ß
Ítem an Johan del mestre per iiii jorns a raó de iiii ß	x	vi	ß
Ítem an Jaume Major per iiii jorns a raó de iii ß vi d	x	iiii	ß
Ítem an Pons Yvern per iiii jorns a raó de iiii ß	x	vi	ß
Ítem an Barthomeu Alfamora per iiii jorns a raó de iiii ß	x	vi	ß
Ítem an Johan Vilar per iiii jorns a raó de iiii ß	x	vi	ß
Ítem an Bertran Tolosa per ii jorns a raó de iiii ß		viii	ß
Ítem an Anthoni Sanal per iiii jorns a raó de iii ß vi d	x	iiii	ß
Ítem an Pompeus manobra per iiii jorns a raó de ii ß vi d	x		ß
Ítem an Barthomeu Rupit ferrer per viii dotzenes de broques a raó de vi d la dotzena		iiii	ß viii

Als de Muntpeller

Primo an Bug Samuntà per iiii jorns a raó de iiii ß lo jorn	x	vi	ß
Ítem Ellmaer per la messió del mul per iiii jorns a raó de i ß		iiii	ß
Ítem an Johan Pratts per iiii jorns a raó de iiii ß	x	vi	ß
Ítem an Andreu Marquilles stombador per iiii jorns a raó de iii ß	x	ii	ß
Ítem an P. Serra tragíner per vi somades de pedra a raó de xi d la somada		v	ß vi
Ítem an P. Callbo per una dotzena de argila a raó de iiii ß		iiii	ß

va/ Summa de part clxxxvi solz iiii d



Per la sepmana qui fini a xxviii de janer del any m cccc xxxv paguí als pagesos

Primo al mestre per v jorns a raó de iiii s lo jorn — xx s
Item a·n Johan del mestre per v jorns a raó de iiii s — xx s
Item a·n Jaume Major per v jorns a raó de iii s vi d — x vii s vi
Item a·n Pere Guery per v jorns a raó de iiii s — xx s
Item a·n Barthomeu Alsamora per v jorns a raó de iiii s — xx s
Item a·n Bertran Tolosa per v jorns a raó de iiii s — xx s
Item a·n Anthoni Panal per v jorns a raó de iii s vi d — x vii s vi
Item a·n Berthomeu Rupit ferrer per iiii dotzenes de broques a raó de vi d la dotzena — ii s iiii

Als de Muntpelier

Primo a·n Bnt Samuta per v jorns mig a raó de iiii s — xx ii s
Item a·n Colmatx per la messió del mul per vi jorns a raó de … — vi s
Item a·n Johan Pratts per v jorns mig a raó de iiii s — xx ii s
Item a·n Andreu Mirgulas per v jorns mig a raó de iiii s — x vi s
Item a·n P. Serra traginer per vi somades de pedra a raó de x d — v s vi

Per la sepmana qui fini a v de febrer del any m cccc xxxv paguí als pagesos

Primo al mestre per v jorns a raó de iiii s lo jorn — xx s
Item a·n Johan del mestre per v jorns a raó de iiii s — xx s
Item a·n Jaume Major per v jorns a raó de iii s vi d — x vii s vi
Item a·n Pere Guery per v jorns a raó de iiii s — xx s
Item a·n Barthomeu Alsamora per v jorns a raó de iiii s — xx s
Item a·n Bertran Tolosa per v jorns a raó de iiii s — xx s
Item a·n Anthoni Panal per v jorns a raó de iii s vi d — x vii s vi
Item a·n Berthomeu Rupit ferrer per vi dotzenes de broques a raó de vi d la dotzena — iii s

Suma de part ccc xxxvi sols iii d

Als de Muntpelier

Primo a·n Bnt Samuta per v jorns a raó de iiii s — xx s
Item a·n Colmatx per la messió del mul per v jorns a raó de … — v s
Item a·n Johan Pratts per v jorns a raó de iiii s — xx s
Item a·n Andreu Mirgulas per v jorns a raó de iii s — x v s
Item a·n P. Serra traginer per iiii somades de pedra a raó de x d la somada — iii s viii
Item comprí iiii mans de paper a raó de viii d la ma — ii s

Per la sepmana qui fini a xi de febrer del any m cccc xxxv paguí als pagesos

Primo al mestre per v jorns a raó de iiii s lo jorn — xx s
Item a·n Johan del mestre per v jorns a raó de iiii s — xx s
Item a·n Jaume Major per v jorns a raó de iii s vi d — x vii s vi
Item a·n Pere Guery per v jorns a raó de iiii s — xx s
Item a·n Berthomeu Alsamora per v jorns a raó de iiii s — xx s
Item a·n Bertran Tolosa per iiii jorns mig a raó de iiii s — x viii s
Item a·n Berthomeu Rupit ferrer per viii dotzenes de broques a raó de vi d la dotzena — iiii s

Als de Muntpelier

Primo a·n Bnt Samuta per v jorns a raó de iiii s — xx v s
Item a·n Colmatx per la messió del mul per v jorns a raó de … — s
Item a·n Johan Pratts per v jorns a raó de iiii s — xx s
Item a·n Andreu Mirgulas per v jorns a raó de iiii s — x v s
Item a·n P. Serra per vi somades de pedra a raó de x d la somada — v s ii

Suma de part cc xxxxvi sols viii d

Per la semmana qui fini a xviii de febrer del
any m cccc xxx vi pagam als seguents

Primo al mestre per vi jorns ar. d. iiii s. lo jorn — xx iiii s.
Item a Johan del mestre per vi jorns ar. d. iiii s. — xx iiii s.
Item a Jacme major per vi jorns ar. d. iii s. vi d. — xx i s.
Item a Stany ynery per i jorn ar. d. iiii s. — iiii s.
Item a Berthomeu Alsamora per vi jorns ar. d. iiii s. — xx iiii s.
Item a Bertran Tolosa per vi jorns ar. d. iiii s. — xx iiii s.
Item a Berthomeu Rupit ferrer per vi dotzenas e miga de broques ar. d. vi d. la dotzena — iii s. iii

Als de munt pehres

Primo a Bng Sannuta per vi jorns ar. d. iiii s. — xx iiii s.
Item a Johan ~~del mestre~~ Prats per vi jorns ar. d. iiii s. — xx iiii s.
Item per la messio del mul per vi jorns ar. d. i s. — vi s.
Item a Andreu Mergulas per vi jorns ar. d. iii s. — x viii s.
Item a P. Fiol ferrer per xx [de munt pehres] dotzenas e tachas de broques ar. d. vi d. — x s. iii
Item a P. Borsalo spartier per una dotzena de cabassos ar. d. ~~iiii~~ iii s. vi d. — iii s. vi
Item a P. Stena traginer per xxii somades de pedra ar. d. xii d. la somada — xx s. ii

Vist — Suma de pe cc xxx sols ii d.

Per la semmana qui fini a xxvi de febrer del
any m cccc xxx vi pagam als seguents

Primo al mestre per iiii jorns ar. d. iiii s. lo jorn — x vi s.
Item a Johan del mestre per iiii jorns ar. d. iiii s. — x vi s.
Item a Jacme major per iiii jorns ar. d. iii s. vi d. — x iiii s.
Item a Berthomeu Alsamora per iiii jorns ar. d. iiii s. — x vi s.
Item a Bertran Tolosa per iiii jorns ar. d. iiii s. — x vi s.
Item a Berthomeu Rupit ferrer per iiii dotzenas de broques ar. d. vi d. la dotzena — ii s.

Als de munt pehres

Primo a Bng Sannuta per iiii jorns ar. d. iiii s. lo jorn — x vi s.
Item a ... per la messio del mul per iiii jorns ar. d. i s. — iiii s.
Item a Johan Prats per iiii jorns ar. d. iiii s. — x vi s.
Item a Andreu Mergulas ar. d. iii s. per iiii jorns — x ii s.
Item a Bisent de Oriuella canter per i pery per la salpasera qui es al portal major de la Seu — i s. iii
Item comptam xiiii lb. de plom per a encastar la dita salpassera nova o pica ar. d. i s. de la lliura ~~...~~ — iii s. viii

Vist — Suma de pe c xxx iii sols

P la setmana qui fini a v de maig del any
m cccc xxxv pagui als seguents

Primo a lo mestre per vj jorns a raho de iiij s lo jorn — xx iiij s
Item a Johan del mestre per vj jorns a raho de iiij s — xx iiij s
Item a Jacme major per vj jorns a raho de iij s vj d — xx j s
Item a Barthomeu Alsamora per vj jorns a raho de iiij s — xx iiij s
Item a Bertran Tolosa per vj jorns a raho de iiij s — xx iiij s
Item a Barthomeu Ruppit ferrer per v dotzenas de bregos a raho de vj d la dotzena — ij s vj
Item al dit Bertran Tolosa per las colos della clau que ha pintada della volta qui es al costat della capella de Jhesu Crist — x s

Als de Muntpelhier

Primo a Berenguer Samuda per v jorns a raho de iiij s lo jorn — xx s
Item a Ollivier per la messio del mul del dit a raho de j s — vj s
Item a Johan Prats per v jorns e mig a raho de iiij s — xx ij s
Item a Andreu Marquylas per vj jorns a raho de iij s — x viij s
Item a P. Serra traginer per xiiij saumadas de peyra a raho de x d la saumada — x ij s x
Item a Julia nostre Florenti per una pessa de salpassa ab son pe que ha fecha de marbre e mesa al portal major della gleya — xv flor — c lx v s
Item a P. Olivier fustier per j sobrier que ha comprat per far cayrells per la obra — j s ij

va — Summa de pagua cccc lxx iiij sols vj d

P la setmana qui fini a xij de maig del any
m cccc xxxv paguam als seguents

Primo a lo mestre per vj jorns a raho de iiij s lo jorn — xx iiij s
Item a Johan del mestre per vj jorns a raho de iiij s — xx iiij s
Item a Jacme major per vj jorns a raho de iij s vj d — xx j s
Item a Barthomeu Alsamora per vj jorns a raho de iiij s — xx iiij s
Item a Bertran Tolosa per vj jorns a raho de iiij s — xx iiij s

Fusters

Item a P. Blasco fuster per iij jorns a raho de iiij s lo jorn — x ij s
Item a Pere ~~Blasco~~ Sabater per iij jorns a raho de iij s — v iij s
Item a Pere Bela per j jorn a raho de ij s vj d — ij s vj
Item a Barthomeu Ruppit ferrer per v dotzenas de bregos a raho de vj d la dotzena — ij s vj

Als de Muntpelhier

Primo a Berenguer Samuda per vj jorns a raho de iiij s lo jorn — xx iiij s
Item a Ollivier per la messio del mul per vj jorns a raho de j s — vj s
Item a Johan Prats per vj jorns a raho de iiij s — xx iiij s
Item a Andreu Marquylas per vj jorns a raho de iij s — x viij s
Item a Ffrancesch Sagrera boteguer per j quintar de plom per adobar las vadrieras — xx v j s
Item a Ollivier per xiiij lbs de stany a raho de j s iiij d la lliura — x v ij s iiij
Item compram j quintar de carbo per lo mestre qui adoba las dichas vadrieras — iij s

va — Summa de pagua cc lx ij sols iiij d

Per la sepmana qui fini a xviii de març del any M CCCC XXXVI paguam als seguents

Primo al mestre per vi jorns a raó de iiii ss lo jorn — xx iiii ss
Item a Johan del mestre per vi jorns a raó de iiii ss — xx iiii ss
Item a Jacme mayor per vi jorns a raó de iii ss vi d — xx i ss
Item a Pau ynerri per vi jorns a raó de iiii ss — xx iiii ss
Item a Barthomeu alsamora per vi jorns a raó de iiii ss — xx iiii ss
Item a Marti palagri per iiii jorns a raó de iii ss vi d — x ss
Item a Bernat mayor ferrer per c puntas a raó de i ss per c — ii ss ii
Barginetols i ss ii d
Item a Barthomeu rupit ferrer per vi dotzenas de broques a raó de vi d la dotzena — iii ss vi

Fusters

Item a P. Blasco fuster per ii jorns a raó de iiii ss lo jorn — viii ss
Item a P. Vila per ii jorns a raó de iii ss vi d — vii ss
Item a P. Sabata per ii jorns a raó de iiii ss — vi ss

Als de mun(t) Juhich

Primo a Berenguer Samuta per v jorns e mig a raó de iiii ss — xx ii ss
Item a (Gui)llem Mateu per la messio del mul per jorns a raó de i ss — vi ss
Item a Johan Prats per v jorns a raó de iiii ss — xx ss
Item a Andreu Mergulas per vi jorns a raó de iiii ss — x viii ss
Item Johan Sebastia [illegible] per xxxiiii jorns [illegible] a raó de iiii d la pesa — x i ss iiii
Item a Anthoni Balbara tragi(n)er qui ha tirades les dites pedres per v viatges a raó de iiii d — i ss viii
Item a Johan Gilabert manya que ha adobats lo pany [illegible] e ferms iii claus — viii ss vi

Val. Sumа de part CC XXXXI sols ii d

Per la sepmana qui fini a xxvi de març del any M CCCC XXXVI paguam als seguents

Primo al mestre per v jorns a raó de iiii ss lo jorn — xx ss
Item a Johan del mestre per v jorns a raó de iiii ss — xx ss
Item a Jacme mayor per v jorns a raó de iii ss vi d — x vii ss vi
Item a Pau ynerri per v jorns a raó de iiii ss — xx ss
Item a Barthomeu alsamora per v jorns a raó de iiii ss — xx ss
Item a Barthomeu linyo per v jorns a raó de iiii ss — xx ss
Item a Marti palagri per v jorns a raó de iii ss vi d — x ii ss vi
Item a Johan Ayer mestre de fer vadrieras qui adoba les vadrieras per v jorns a raó de v ss lo jorn — xx v ss
Item a Galceran [illegible] per v jorns a raó de iii ss vi d — x vii ss vi

Fusters

Item a P. Blasco fuster per iii jorns a raó de iiii ss lo jorn — x ii ss
Item a Pere Vila per ii jorns e mig a raó de iii ss vi d — viii ss viii
Item a Pere Sabata per ii jorns e mig a raó de iiii ss — x ss vi
Item a Barthomeu rupit ferrer per viii dotzenas de broques a raó de vi d la dotzena — iiii ss vi
Item a Bernat mayor ferrer per cl. [illegible] a raó de i ss x d lo c — ii ss viii
Item a Guillem Mateu per l. maçals i ss x d e per lxxv [illegible] ii ss a raó de ii ss viii d lo cent — iii ss x
Item compram i roua e mija de vidre blanch per adobar les vadrieras a raó de iii flor. e mig la roua — l v ii ss viii
Item compram vi lliures de vidre blau a raó de i ss vi d la lliura — viii ss

Als de munt Juhich

Primo a Berenguer Samuta per v jorns a raó de iiii ss lo jorn — xx ss
Item a (Gui)llem Mateu per la messio del mul per v jorns a raó de i ss — v ss
Item a Johan Prats per v jorns a raó de iiii ss — xx ss
Item a Andreu Mergulas per v jorns a raó de iiii ss — x v ss
Item a P. Stiua tragi(n)er per x somades de [illegible] a raó de vi d la somada — viii ss ii

Val. Suma de part CC XXXXV ii sols viii d

Per la setmana qui fini a dos de abril del any m cccc lxxxv pagam als seguents

Primo al mestre p. vi jorns a r. de iiii s. lo jorn	xx iiii	s.
Item a en Johan del mestre p. vi jorns a r. de iiii s.	xx iiii	s.
Item a en Jaume Mayor p. vi jorns a r. de iii s. vi d.	xx i	s.
Item a en Pau Yuery p. vi jorns a r. de iiii s.	xx iiii	s.
Item a en Barthomeu Alsamora p. vi jorns a r. de iiii s.	xx iiii	s.
Item a en Macia Palagri manobra p. vi jorns a r. de ii s. vi	x v	s.
Item a en Johan Aparici mestre p. vi jorns a r. de v s.	xxx	s.
Item a en Galceran Soy de Pebla p. vi jorns a r. de iii s. vi d.	xx i	s.
Item a en P. Blasco fuster p. iiii jorns a r. de iiii s.	x vi	s.
Item a en Barthomeu Rupit ferrer p. xii dotzenes de broques a r. de vi d. la dotzena	v	s. vi
Item a en Bi Mayor ferrer p. lxxxv barcarols a r. de xiiii d. lo cent		s. x
Item aximateix p. xxv teules a r. de xxi d. lo cent		s. v
Item aximateix p. xx claus grossos p. les vadrieres a r. de iiii d.	vi	s. viii
Item aximateix p. iiii barres patents p. les vadrieres	iiii	s. iiii
Item a en Barthomeu Sabena teuler p. iiii cordes de calç a r. de ~~xxx d.~~ xiiii d. la corda	iiii	s. viii

Als de muntjuhic

Primo a en Beng Samuera p. v jorns a r. de iiii s. lo jorn	xx	s.
Item aximateix p. la messio del mul p. v jorns a r. de	v	s.
Item a en Johan Prats p. v jorns a r. de iiii s.	xx	s.
Item a en Andreu Mergueles p. v jorns a r. de iii s.	x v	s.
Item a en Francesch Barceta p. v jorns a r. de iiii s.	xx	s.
Item a en P. Calbo p. ii dotzenes de argila a r. de iii s.	vi	s.
Item a en Johan Fiol ferrer de muntjuhic p. dues anelles que ha bucades iii s. e p. vi dotzenes de broques iii s. e p. una pecessa que ha acerada ii s.	viii	s.
Item a en P. Serra traginer p. vi semades de pedra a r. de xi d.	v	s. vi
Item a en Johan Grin Gerrer p. vi gerres a r. de iiii d. la pessa	ii	s.

Xa.

Suma de p. ccc xviii sols xi d.

Per la setmana qui fini a viii de abril del any m cccc lxxxv pagam als seguents

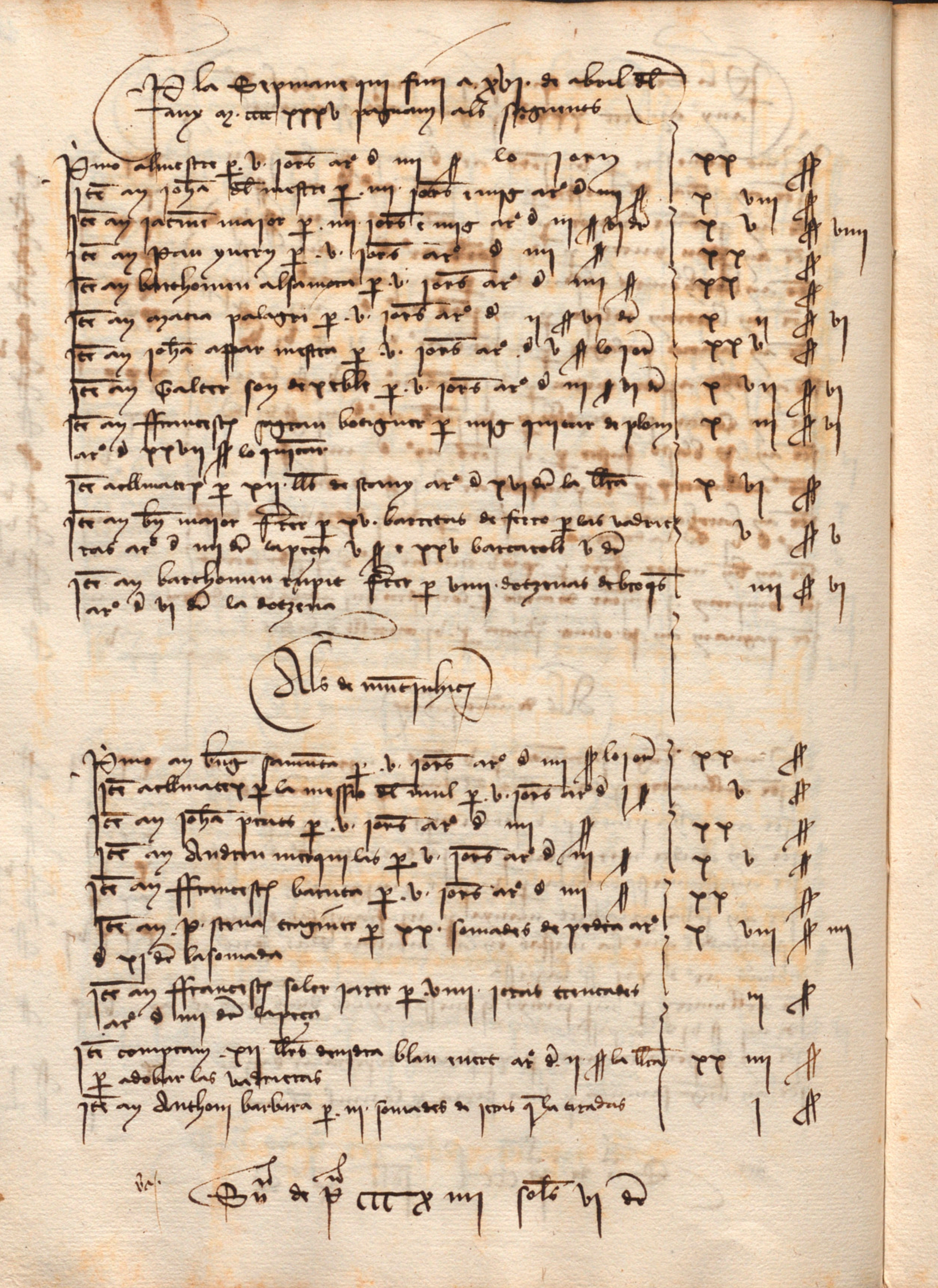
Primo al mestre p. vi jorns a r. de iiii s. lo jorn	xx iiii	s.
Item a en Johan del mestre p. iiii jorns a r. de iiii s.	x vi	s.
Item a en Jaume Mayor p. vi jorns a r. de iii s. vi d.	xx i	s.
Item a en Pau Yuery p. vi jorns a r. de iiii s.	xx iiii	s.
Item a en Barthomeu Alsamora p. vi jorns a r. de iiii s.	xx iiii	s.
Item a en Bertran Tolosa p. iiii jorns a r. de iiii s.	x vi	s.
Item a en Macia Palagri p. i jorn a r. de ii s. vi d.	ii	s. vi
Item a en Johan Aparici mestre p. vi jorns a r. de v s. lo jorn	xxx	s.
Item a en Galceran Soy de Pebla p. vi jorns a r. de iii s. vi d.	xx i	s.
Item a en P. Blasco fuster p. ii jorns a r. de iiii s.	viii	s.
Item aximateix p. l puntes a r. de i s. lo cent		s. vi
Item a en Barthomeu Rupit ferrer p. viii dotzenes de broques a r. de vi d. la dotzena	iiii	s. vi
Item a en Bi Mayor ferrer p. xxv teules a r. de xxii d. lo cent		s. v
Item compram i ... de ... p. la mestra qui adoba les vadrieres	iii	s.
Item pagam a en P. Oliver ... p. vi ...	v	s.

Als de muntjuhic

Primo a en Beng Samuera p. v jorns e mig a r. de iiii s.	xx ii	s.
Item aximateix p. la messio del mul p. vi jorns a r. de i s.	vi	s.
Item a en Johan Prats p. v jorns e mig a r. de iiii s.	xx ii	s.
Item a en Andreu Mergueles p. v jorns e mig a r. de iii s.	x vi	s. vi
Item a en Francesch Barceta p. v jorns e mig a r. de iii s.	x vi	s. vi
Item a en Johan Gelabert manyà p. iii franquises o biarnes sangades que ha messes en les cubertes de les fonts noves a r. de xii s. la pessa	xxx vi	s.
Item aximateix p. iiii panys que ha messos en les dites fonts a r. de iiii s. vi d. la pessa	x viii	s.
Item a en P. Serra traginer p. xi semades de pedra a r. de xi d.	x	s. i
Item a en Beng Samuera p. una serra p. lo mul del ...	ii	s. iiii

Xa.

Suma de p. ccc l sols x d.



Per la semmana que fini a xvi de abril del any mcccc xxxv pagui als seguents

Primo al mestre per v jorns a raó de iiii s lo jorn	xx	s
Item a Johan del mestre per iiii jorns i mig a raó de iiii s	x viii	s
Item a Jacme Mayor per iiii jorns e mig a raó de iii s vi d	x v	s viii
Item a Pere Yuerry per v jorns a raó de iiii s	xx	s
Item a Barthomeu Alfamora per v jorns a raó de iiii s	xx	s
Item a Macia Palagri per v jorns a raó de ii s vi d	x ii	s vi
Item a Johan Assar mestre per v jorns a raó de v s lo jorn	xx v	s
Item a Galter Soy de Reble per v jorns a raó de iii s vi d	x vii	s vi
Item a Francesch Segarra botiguer per mig quintar de plom a raó de xx vi s lo quintar	x iii	s vi
Item a Colmatert per xii lb de stany a raó de x vi d la lliura	x vi	s
Item a Bi Mayor ferrer per xv barretes de ferro per las vedrieras a raó de iiii d la pessa v s e xxx barretes v d	v	s v
Item a Barthomeu Empir ferrer per viii dotzenas de broques a raó de vi d la dotzena	iiii	s vi

Als de Mont pahec

Primo a Berenguer Sanmuta per v jorns a raó de iiii s lo jorn	xx	s
Item a Colmatert per la messio del mul per v jorns a raó de i s	v	s
Item a Johan Pratz per v jorns a raó de iiii s	xx	s
Item a Andreu Mergulas per v jorns a raó de iii s	x v	s
Item a Francesch Barrera per v jorns a raó de iiii s	xx	s
Item a P. Serra traginer per xx somades de pedra a raó de xii d la somada	x viii	s iiii
Item a Francesch Soler serrer per viii serras trencades a raó de iiii d la pessa	ii	s
Item compri xii lbs de cera blanc inert a raó de ii s la lliura per adobar las vedrieras	xx iiii	s
Item a Anthoni Barbera per iii somades de jonc per las teradas	i	s

Suma de p. ccc x iiii sols vi d

Per la semmana que fini a xxiii de abril del any mcccc xxxv pagui als seguents

Primo al mestre per iiii jorns a raó de iiii s lo jorn	x vi	s
Item a Johan del mestre per i jorn a raó de iiii s	iiii	s
Item a Jacme Mayor per iiii jorns a raó de iii s vi d	x iiii	s
Item a Pere Yuerry per ii jorns e mig a raó de iiii s	x	s
Item a Barthomeu Alfamora per iiii jorns a raó de iiii s	x vi	s
Item a Macia Palagri per iiii jorns a raó de ii s vi d	x	s
Item a Johan Assar mestre per iiii jorns a raó de v s	xx	s
Item a Galter Soy de Reble per iiii jorns a raó de iii s vi d	x iiii	s
Item a Barthomeu Rupit ferrer per viii dotzenas de broques a raó de vi d la dotzena	iiii	s

Als de Mont pahech

Primo a Berenguer Sanmuta per iiii jorns a raó de iiii s lo jorn	x vi	s
Item a Colmatert per la messio del mul per iiii jorns a raó de i s	iiii	s
Item a Johan Pratz per iiii jorns a raó de iiii s	x vi	s
Item a Andreu Mergulas per iiii jorns a raó de iii s	x ii	s
Item paguam al vedrier de Girona per i tonna cinqua de vidra blanch per adobar las vedrieras a raó de iii florins e mig la tona	i vi	s viii
Item a P. Serra traginer per vi somades de pedra a raó de xii d la somada	v	s vi
Item a Ramon Serrer per viii serras trencadas a raó de iiii d la pessa	ii	s viii

Suma de p. cc x vi sols xii d

Per la semmana que fini a XXX de abril del any M. CCCC XXXV. pagui als seguents

Primo a lo mestre p. v. jorns a raho de IIII s lo jorn — XX s

Item a Jacme Major p. IIII jorns [illegible] a raho de II s VI — X V s VIII

Item a Johan Yuerri p. I jorn a raho de IIII s — IIII s

Item a Barthomeu Alsamora p. v. jorns a raho de IIII s — XX s

Item a Bertran Colosa p. II jorns a raho de IIII s — VIII s

Item a Macià Paligni p. I jorn a raho de II s VI d — II s VI

Item a Johan Agger p. v. jorns a raho de V s — XXV s

Item a Gabriel Fuy de Poble p. v. jorns a raho de III s VI d — X VII s VI

Item pagui p. I quintar de carbo p. lo mestre dels va drents — IIII s

Item a Barthomeu Rupit fuster p. VIII dotzenas de broques a raho de VI d la dotzena — IIII s

Als de Muntjuhic

Primo a Berenguer Serminer p. v. jorns a raho de IIII s — XX s

Item a Castmatre p. la messio del vinel p. v. jorns a raho de I s — V s

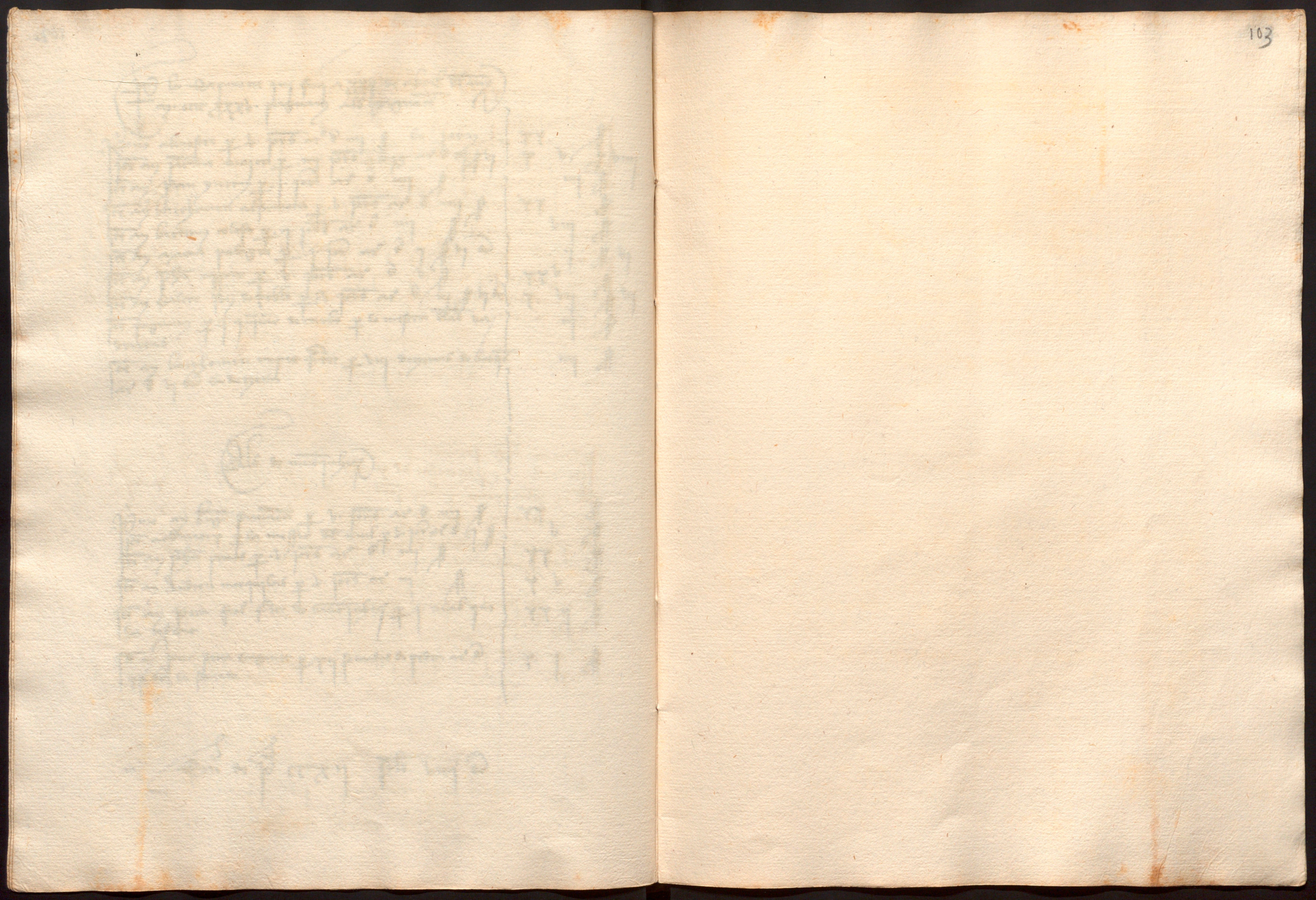
Item a Johan Prats p. v. jorns a raho de IIII s — XX s

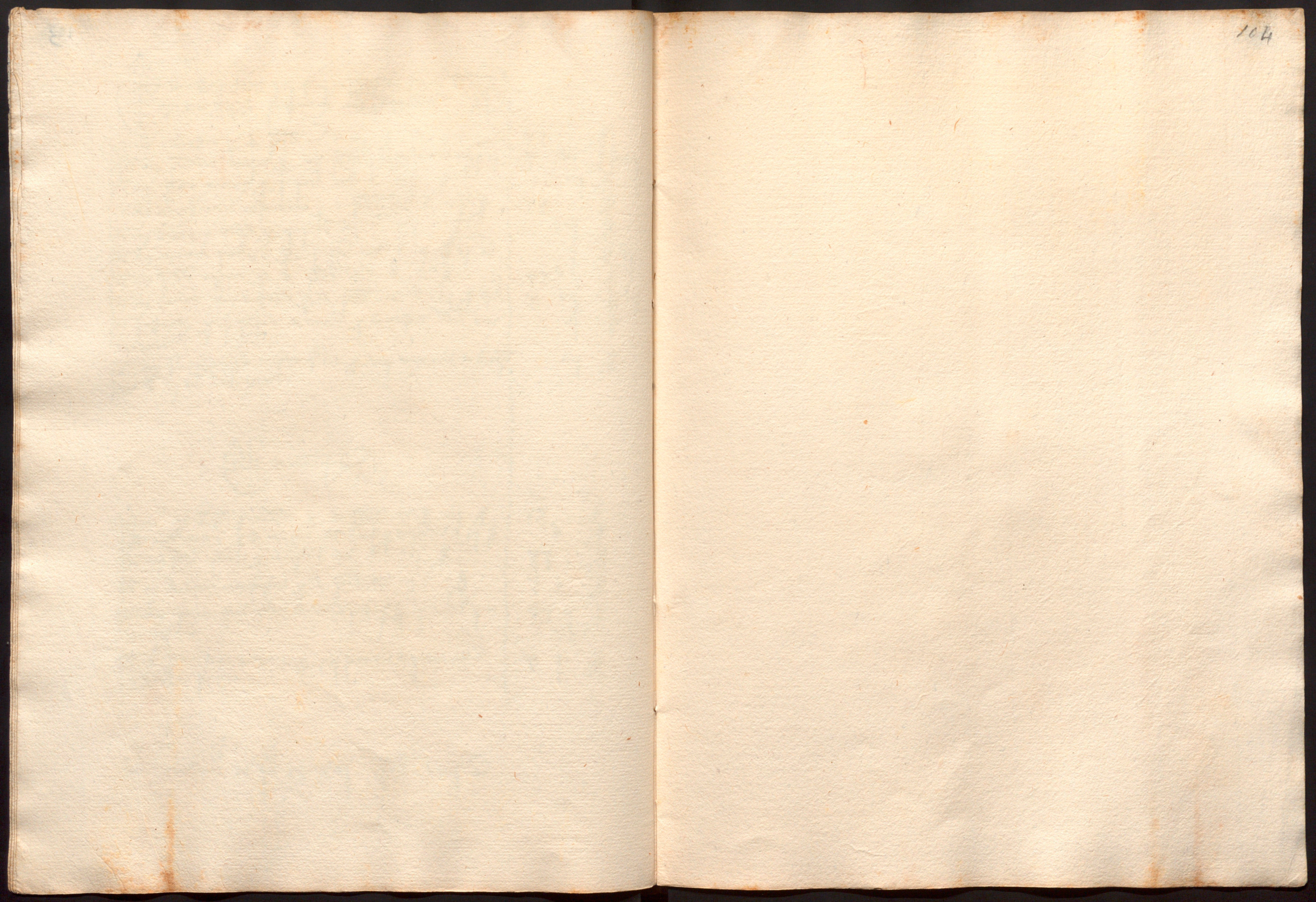
Item a Andreu Merquilas p. v. jorns a raho de III s — X V s

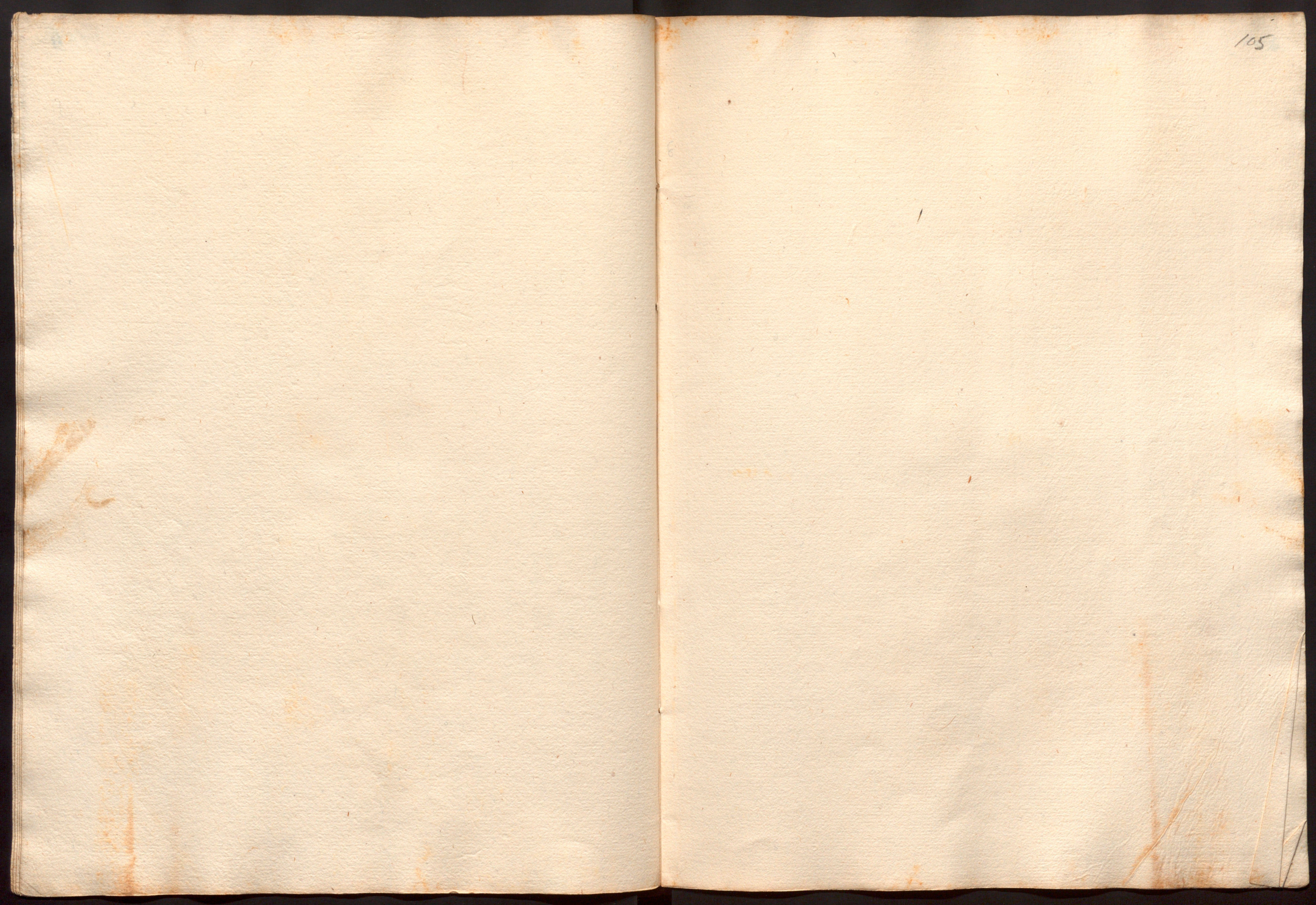
Item a Pere Fiol ferrer de Muntjuhic p. I mal que ha adobat — XX II s

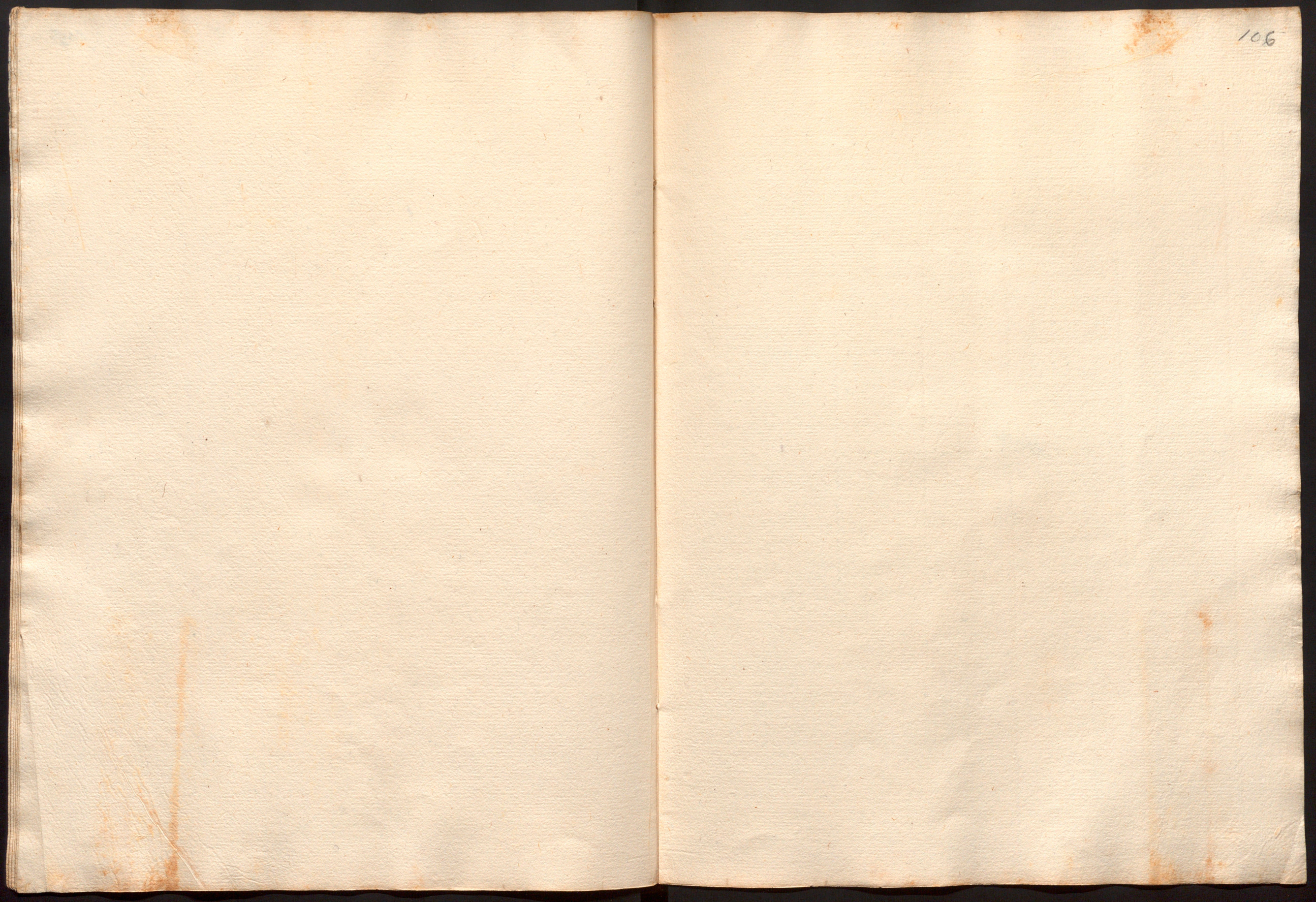
Item a Pere Serra tragines p. XII somades de pedra a raho de XII d la somada — X I s

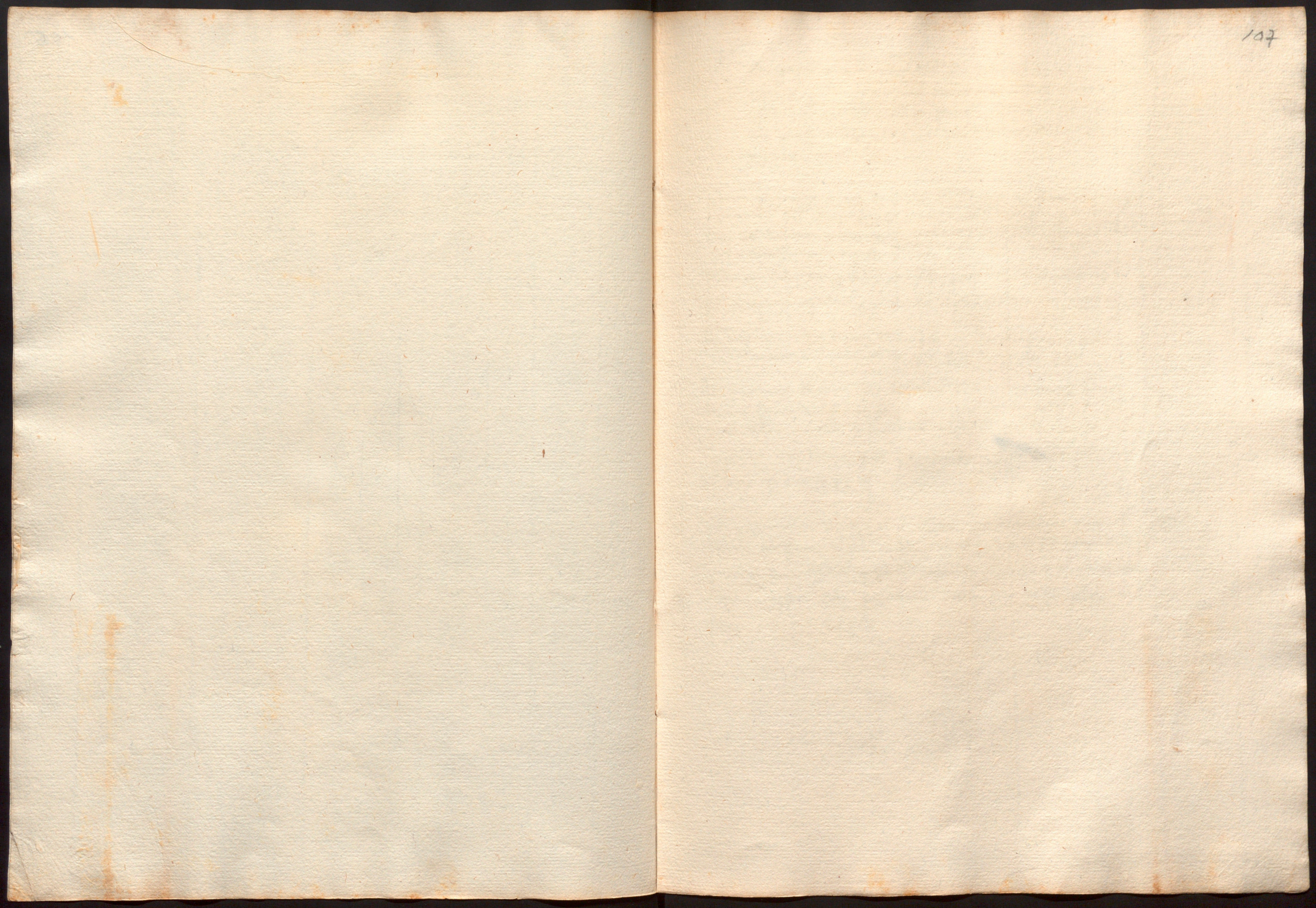
Suma de plana CC XII sols VIIII d











Desposes que la obra dela seu de barchna es tenguda de fer quescun any ay certes donas so es a beneficiats e ad universitats comuns e als prestans e moltes altres persones las quals comensan lo primer dia de març del any M.CCCC XXXIII.

Primo paguam a iiii de març del dit any a Bernat Frey procurador dels universitats comuns dela dita seu per lo universitat del reverent patriarcha de antiochia per donar aquestos canonges e beneficiats .iiii. de muta — l iii ß

Item donam lo dit dia per la dit universitat aquests conductium iiii de — v ß

Item compram iiii libres per stiura los coptes dela dita obra a v° d iiii ß — v iiii ß

Item paguam a .xii. de juny del dit any a Anthoni Certa stola qui ha stombrat las parets del cor per la festa de corpore xpi — iiii ß

Item paguam lo primer dia de juliol del dit any a mossen Gaton Velas prevera beneficiat de sant Miquel en la esglesya de sent Pere delas puellas de barchna xxv lliures que la obra fa al dit benifet de censal mort fort paguades en la festa de sent Joha de juny del any M.CCCC XXXIII — D ß

Item paguam a vii de juliol del dit any a Honorat Pasqual prevera beneficiat de santa Caterina en la esglesya de sent Pere delas puellas de barchna xxv lliures que la obra fa de censal mort al dit benifet fort paguadoras en la festa de sent Johan de juny M.CCCC XXXIII — D ß

Suma de pagina M.lxxi sols

Item paguam a iiij d'agost del any m cccc xxxiiij an Pere Balester peuntador de la almoyna xviij s. que la obra fa a la dita almoyna per iij mor. que preny a le... dey amergos per de aquells morabatins que mossen Jac. Palaret agregua a la obra foren pagados a pascha del dit any m cccc xxxiiij — x viij s.

Item paguam a xxiiij de agost del dit any a la dona na Sibilia muller d'en Ferrer bons homs fuster xxx s. de que la obra li fa... de tota sa vida de aquells xxx vij s. que mossen Anthoni fuster per nom seu a la dita obra foren pagados a sancta Maria Magdalena del any m cccc xxxiiij — xxx s.

Item paguam a x de setembre del dit any an Barthomeu Alemany e an Barthomeu Cerdona mogos de la dita seu per sonar los senys per .i. adniversari qui s'es celebrat lo present dia per anima del senyor patriarcha — vij s.

Item paguam lo present dia an P. Blanch per lo dit adniversari per lo dret de la sagrastia per tomba e brandons — iiij s.

Item paguam a xiij de octobre del dit any a mossen Lluys Vidal prevera beneficiat de Sent Yvo en la seu ... e ...ay paga e ... rata de aquells .l. lliures que la obra ha a donar quest any al dit benefici ... de iiij anys iiij mesos ... s. ... per la dita del mes de marc, juny, juliol e agost del any m cccc xxxiiij — l s.

Item paguam a xxx de octobre del dit any per la salse que sen porta an P. Comas qui solia star ab lo senyor patriarcha qui fa la dita ... barins de las parroquias de Valles per donar aquells qui tenen los dits barins — xxxx vij s.

Item paguam lo dit dia an Arnau Sany peuntador de mun dit per lo adniversari del reverent an P. de Clasquerj archabisba de Tarragona lo qual se celebrat a viij del present mes donat a quest canonge e beneficiat iiij dr. menuts — l s.

Item donam per lo dit adniversari a quest conduettu ...ordinari — iiij s. vj

Summa de p... cc l x — s. vj d.

Item paguam a viij de novembre del any m cccc xxxiiij an Barthomeu Alemany e an Barthomeu Cerdona mogos de la dita seu .l. s. ... ay paga e ... de aquells ... que la obra ha a donar als dits mogos per lo tocar los senys als caps dels mesos per los confrares de santa Eulalia per .l. s. de ... any ... per la paga de tots sants del any m cccc xxxiiij — l s.

Item possam en data xij lliures x s. per salary de vj any de mossen Pere Pasqual beneficiat e ... obrer de la seu e company meu, lo qual any comensa lo primer dia de marc del any m cccc xxxiij e finira lo derrer dia de abril primer vinent — cc l s.

Item possam en data xij lliures x s. per mon salary de iiij ... de vj any ... obrer e company del dit mossen P. Pasqual lo qual any comensa lo primer dia de marc prop passat e finira lo derrer dia de abril del any m cccc xxxiiij — cc l s.

Item paguam a x de dehembre del dit any al dit Arnau Sany peuntador de mun dit per .i. adniversari que la obra fa per anima del Rey en Pere e en Jac. de Marjans se celebrat en lo mes de novembre prop passat — viij s.

Item compram salse a xviij de dehembre del dit any per donar a mossen lo degan de Vilafrancha qui la prensa los diners de las ... de las Prossalles en s'i fe deganat e no y ha res — vij s. viij

Item paguam a xxiij de dehembre del dit any per los capons que compram per que donam als obrers majors per so co no han salary so es mossen Anthoni Saplana e mossen Anthoni Portella canonges foren iiij parells de capons e dos parells de galines — xxxx ij s.

Item paguam a xxxiij de dehembre del dit any an Barthomeu Gual mestre major de la obra de la seu ... s. que la obra li dona quest any de gracia so es per la paga de nadal del any m cccc xxxiiij — c s.

Summa de p... ccc viij — s. viij d.

Anno a nativitate domini Mº CCCCº XXXIIII

Primo paguam a .viij. de febr del any Mº cccc xxxiiij a·n Bng Vidal prevere beneffiçiat de Sent Yvo en la Seu .C. sous per la paga del mes C ß
de setembre de octobre e de noembre e de desembre del any Mº cccc
xxxiij a raho de porçio de aquelles xv lliures que la obra fa al dit benefici

Item paguam a xxvj de març del dit any per la salsa que [...] portà xxxx vj ß
an P. Comes qui venc ab lo senyor patriarcha qui feu la cena dels ba-
cins dels paccionaris de valleres per donar aquells qui tenen los dits
bacins

Item paguam a xxxj de març del dit any a mossen Johan Ros canonge C lliures ß
per loguer de vij anys de vij alberchs que logua per la caritat a raho de
.xv. lliures lany dels quals pagua la dita caritat la meytat e la obra
laltra meytat son per lany qui comença lo primer dia de abril del any
present Mº cccc xxxiiij

Item paguam lo dit dia a mossen Pere Parets canonge per loguer del alber C ß
que te la almoyna loqual logua a raho de .x. lliures lany dels quals paga
la obra la meytat e la dita almoyna son per la paga darrera del
any cccc xxxiiij

Item paguam a vij de abril del dit any a·n Barthomeu Alemany e a·n vj ß
Barthomeu Cardona moços de la dita Seu per tocar los senys per .j.
aniversari qui se celebrà lo present dia per anima del senyor patriarcha

Item paguam lo dit dia a·n P. Blanch per lo dret de la sagrestia per iij ß
per tomba e brandons

Item paguam a xv de abril del dit any a·n Barthomeu Alemany L ß
e a·n Barthomeu Cardona moços .l. sous per acompliment de paga de
C sous que la obra los ha a donar per tocar los senys als cossos dels
morts per los confrares son per lany qui fini lo darrer dia de abril
del any Mº cccc xxxiiij

Suma de per se cccc l vij sous

Primera dia de maig any Mº cccc xxxiiij

Primo paguam a .v. de maig del any Mº cccc xxxiiij a mossen Arnau L ß
Fuy procurador del mun dit per .j. aniversari que la obra fa per anima del
reverent patriarcha de Antiochia donat a aquest canonge e beneffiçiat
iiij diners muta

Item donam a aquest conducent per lo dit aniversari iiij diners muta v ß viij
Item paguam lo dit dia al dit Arnau Fuy per .j. aniversari que la obra L x ß
fa per lo benifet de Sent Yuc de la dita Seu so pagador en lo mes
de abril prop passat

Item paguam a x de juny del dit any a·n P. Clos candaler de cera x iiij ß vj
perque ha cambiats los brandons de la confraria qui son iiij canteres
lliures tornas xiiij sous vj

Item paguam a xxvj de juny del dit any a·n P. Balester procurador x viij ß
de la almoyna .ij. morts que la obra fa a la dita almoyna per iij morts
que pren del altar dels [...] foren pagados a pasta passada son
de aquells morabatins que mossen Jac Palleres assigna a la dita obra

Item paguam lo primer dia de juliol del dit any a mossen Gerau Vi- D ß
las prevere beneffiçiat de Sent Miquel e de Santa Barbera en la esgle-
ya de Sent Pere de les Puelles .xx v. lliures que la obra fa de censalment
al dit benifet foren pagadoras en la festa de Sent Johan de juny del
any Mº cccc xxxiiij foren li stats en la taula hay albara

Item paguam a dos de juliol del dit any a Honorat Pasqual prevere D ß
beneffiçiat de Santa Catherina en la sgleya de Sent Pere de les Puelles
de Barchinona .xx v. lliures que la obra fa al dit benifet les quals fo-
ren pagadoras en la festa de Sent Johan de juny del any Mº cccc
xxxiiij hay albara

Suma de per se Mº C xxxx viij sous iiij diners

Item paguam a xviii de juliol del any m cccc xxxiiii an Bng vidal [illegible] beneficiat de sent Yvo xi lliures. C s. per la terça del mes de janer febrer março e abril per acompliment dany qui fenj lo darrer dia de abril del present any e acompliment de xv ll. | C | s

Item paguam a xix de juliol del dit any an Barthomeu Alamel e an Barthomeu Cardona moços de la dita seu per tocar los senys per I aniversari qui fo celebrat per anima del senyor patriarcha | vi | s

Item paguam lo dit dia an P. Blanes per lo dret de la sagrestia | iiii | s

Item paguam a xxv de octobre del dit any an Joha [illegible] sa[...]citer per la salsa que fo posada an P. Comes qui fo [illegible] de las parroquias del batins de Valles per donar aquels qui tenen los dits batins | L viii | s

Item paguam a vi de octobre del dit any al dit Bng vidal beneficiat de sent Yvo per la terça del mes de maig juny juliol e agost del any present m cccc xxxiiii. | C | s

Item paguam lo dit dia an Arnau Soy [illegible] de mut del p. I aniversari que la dita obra fa per anima del Reverent an Pera de Cres queri archabisbe de Tarragona donat a questa canonge e beneficiat iiii de la [illegible] | L | s

Item donam per lo dit aniversari aquest conductum [illegible] | viii .. s | iiii

Item paguam an Barthomeu Alamel e an Barthomeu Cardona moços de la dita seu L s. an paga e porata de aquels C s. que la obra los ha a donar per tocar als corps dels morts per los confrares son per lo mes de maig juny juliol agost setembre e octobre del any m cccc xxxiiii | L | s

Summa de plana CCC lxxviii sols iiii diners

Item pessam an dado [illegible] xi lliures x s. per salary de .vi. any de mossen Pera Pasqual [illegible] beneficiat e sots obrer de la dita seu lo qual any comença lo primer dia de maig del any m cccc xxxiiii e fenj en lo darrer dia de abril primer vinent | CCL | s

Item pessam an dado de mi [illegible] de [illegible] beneficiat e sots obrer de la dita seu xi lliures x s. per salary de vi any lo qual any començà lo primer dia de maig passat e fenjra lo darrer dia de abril del any m cccc xxxv | CCL | s

Item compram a xxiii de dehembre del any m cccc xxxiiii iiii parells de corpons e ii parells de galinas que donam an mossen Anthoni [illegible]na e a mossen Barthomeu [illegible] canonges e obrers majors per so car no han salary cessat | xxxx | s

Anno domini m cccc xxxv

Item paguam a xxvi de dehembre del any de la nativitat de nostre senyor m cccc xxxv an Barthomeu [illegible] mestre major de la obra de la seu C s. que la obra li dona de gracia questa any so es per la paga de nadal passat | C | s

Item paguam a xvi de janer del dit any al dit Bng vidal beneficiat de sent Yvo C s. per la terça del mes de setembre octobre noembre e dehembre del any m cccc xxxiiii | C | s

Summa de plana DCC xxxx sols

Item paguam a xx de juny del any m cccc xxxv an Arnau Ça Font procurador de mun dit per .i. aniversari que la obra fa per anima | viii ss
del Rey en Pera e Don Jac. de Margens se celebra en lo mes
de noembre passat

Item paguam a xviii de febrer del dit any a moss. Pera Parets ca- | c ss
nonge per loguer del saler en que la almoyna de lany que segueix ar-
d per x les lany dels quals pagua la obra la maytat e laltra
mayttat la dita almoyna soy per la paga de nadal del any m cccc
xxxv. Hani albara

Item paguam a .iii. de abril del dit any a moss. Johan Ros canonge | lxxv ss
per loguer de m. any del alberch que loga ala ciutat ar- d
per l lla lany dels quals pagua la ciutat la mayttat e la obra
laltra mayttat soy per lo comensament del any que comensa lo primer
dia de abril del any m cccc xxxv

Item paguam a viii de abril del dit any an Johan Sapera speciaer | l | ss
per .viii. lls de gingebra ar. d .iii. ss viii d la lliura e per viii lliures de
ar. d .iii. ss .x. d la lliura que an .p. comes soy pera que fa lardo
dels barnis dels parroquians de pineda per donar aquells quin tenyen
les dits barnis

Item paguam a xxviii de abril del dit any an Barthomeu | l ss
Alemel e an Barthomeu Cardona mossos de la dita seu a compli-
ment de paga de .vi. any .l. ss de cent ss que la dita obra les
ha a donar per lo enc. dels seyns dels cossos dels mesos per les confra-
ries de sta. Eulalia e appareyllar la Comba quant ser fa cors present
soy per lany que sfinalia lo darrer dia de abril del any m
cccc xxxv.

Suma .cclxxxv. sols

Item paguam a xxx de abril del any m cccc xxxv a moss. | lx ss
Arnau Ça Font procurador de mun dit .lx. ss que la dita obra fa
als aniversaris comuns de la dita seu per lo benifet de st. Yuo
sots pagadors a xxv del present mes e any de mun dits

Item paguam lo dit dia an Bng. Vidal beneficiat de st. Yuo | c ss
de la dita seu .c. ss per acompliment de paga de aquells .c. ss que la
obra ha a donar quiscun any al dit benifet soy per la terça dels mes
de janer febrer març e abril del present any m cccc xxxv.

Item paguam lo dit dia a moss. P. Galissa procurador de la pa- | x ss vi d
bordria de abril .viii. ss .iiii. d que la obra fa a la dita pabordria
per .v. mor. que pren annualment sobre una vinya den Alfons
Marti passador sots pagadors a x de maig del any m cccc xxxiii
Item li pagam .iiii. mor. per los dits .v. mor. .viii. ss .iiii. d per la paga de ... mi
quel del any m cccc xxxiiii. soy dels motabatis que moss. Pallares
apagua ala dita obra

Item possam en data .iiii. flor. per trelladar los presents comptes | xxxx iiii ss

Item possam en data per la salari dels hoydors dels presents comp- | c ss
tes .iiii. soy los hoydors moss. Anthoni Caplana e moss. Gas-
par Stranien canonges sots .l. ss a quiscun

Suma de pagua cccxx sols viii d

Desspesas extra ordinarias qui comensen lo p[ri]m[er]
dia de maig del any m·cccc·xxxvj·

Primo paguam a viij· de maig del dit any al Reuerent albat de | clxxx | ff
madona s[an]ta maria de mo[n]sserrat· viiij lliures p[er] la mayteria de vij censals
mort que fa an Pere Ynery mestra de cases de peucio de xx ff
lo qual cens rend la obra dela seu e la obra de mo[n]sserrat mig p[er] mig
lo qual cens s[er]ie comprat dels bens qui foren d[e]n· P· mossos e lo
qual la obra dela dita seu es arenia en la mayteria e mo[n]sserrat en
lalt mayteria p[er]q[ue] auem comprada la part p[er]tanyent al dit albat
p[er] lo dit preu segons appar dela venda ab carta feta en poder
del discret en Gabriel carrassa not[ari]s de barc[elona] feta lo dia p[rese]nt p[re]stan
sent p[re]sent

Item paguam a· iiij· de juliol del dit any an Julia nostre asmergiant | ccxl | ff
re dela ciutat de tortosa· lxxxx lliures p[er] ell an pagar e portar de
aquells· cc· flor[ins] que la obra lihaua adonar p[er] la peca dels frares
de batagor q[ue] ha aser en la dita seu segons que appar en los
capitols fets e fermats lo dia present en poder del discret en Matheu
de taratach not[ari]s las quals liuri en la taula dela ciutat e fer
ma apocha en poder del dit not[ari]s

Item paguam a viij de juliol del dit any a moss[en] ffrancesch flix | x j | ff
scriua dela cort del vicariat p[er] vij· translat de testimonis que ha
fet p[er] la questio que la obra mane ab los hareus de moss[en] bi
ch pla q[uon]dam canonge

Summa desp[eses] M ccc xxxx j sols

Item paguam viii de juliol del any m cccc xxxiii a mossen enrich la terça que dona per una questio que la obra e los administradors dela sglesia dela mar e lo benefici de santa agnes menen ab en berenguer padrosel notari per la part dela obra | v | s vi

Item paguam lo dit dia a en johan vinyolas notari dela cort del dit mossen per scripturas del proces dela dita questio per la part dela obra | iii | s viii

Item paguam a xx de dehembre del dit any a en johan torro notari per en miquel alegra procurador de tarragona per la questio que la obra menava ab mossen miquel anglada viii flor vi s. vi d. pos viii flor vi d. per las scripturas del notari e ii flor per lo advocat e i flor e mig per lo salari del dit procurador | c xxx viii | s vi

Item trametem lo dit dia al dit miquel alegra per la questio que la obra e los administradors e lo benefici de santa agnes de santa maria dela mar menen ab en berenguer padrosel notari per la sentencia dey p. gerau e preveres ii flor per la part dela obra e los dits administradors e benefici li trametem iiii flor per lur part | xx | ii | s

Anno anativitate domini m cccc xxxiiii

Item paguam a xvi de giner del any m cccc xxxiiii a mossen p. bosch preveres procurador dela obra per una letra que ha feta fer contra mossen miquel anglada per las messions en que es stat condempnat a tarragona dela questio que mena ab la dita obra ent fer expensar | iiii | s

Item donam a xxv de giner del dit any a mossen guillem jorda qui advoca la obra dos flor | xx | ii | s

Item paguam a xxiii de febrer del dit any a en p. de la donat spacier per una lliura de gingebre e alt. de pebra que li compram per donar al rector de pineda que dona las licencias dels spossalles en lo deganat de pineda e no y ha res | vi | s vi

Suma de part c... iii s. vi d.

Item paguam a viii de febrer del any m cccc xxxiiii a i home que trametem a granollers per mossen en carrot prevere qui dona las licencias dels spossalles en lo deganat de vallés qui venguessen car lo honorable capitol lo demanava per la questio que lo senyor bisbe fesia a ell ay donar las ditas licencias | iiii | s

Item pos ay dade xx s que despenem ay dar abeure als mestres e fusters e molers qui aportaren la pica dels fons dela plaça del ... ala ... a xxx de març del dit any | x | ii | s

Item paguam a xx de juny del dit any a en p. bosch prevere procurador dela obra per una declaracio qui fo donada sobre una questio que la obra mane ab jacobo ratami | iii | s

Item paguam a iii de juliol del dit any a jacobo ratami menador lx s los quals ell avia bestrets ay pagar sens de albercs que en p. mostos e balester avia possessiat de qual la obra es havia res ... condempnada la dita obra per declaracio donada per mossen | lx | vi | s

Item paguam a xvi de setembre del dit any a en julia noster ... dela ciutat de florença l flor a compliment de paga de aquells cc flor que havia avia dela pica dels fons novas que ha aportada de florença | D l | s

Item paguam lo primer dia de dehembre del dit any a mossen johan roig beneficiat ala mar per una questio que ell mane a tarragona ab en berenguer padrosel notari | v | s iiii

Suma de part D xxxx s iiii d.

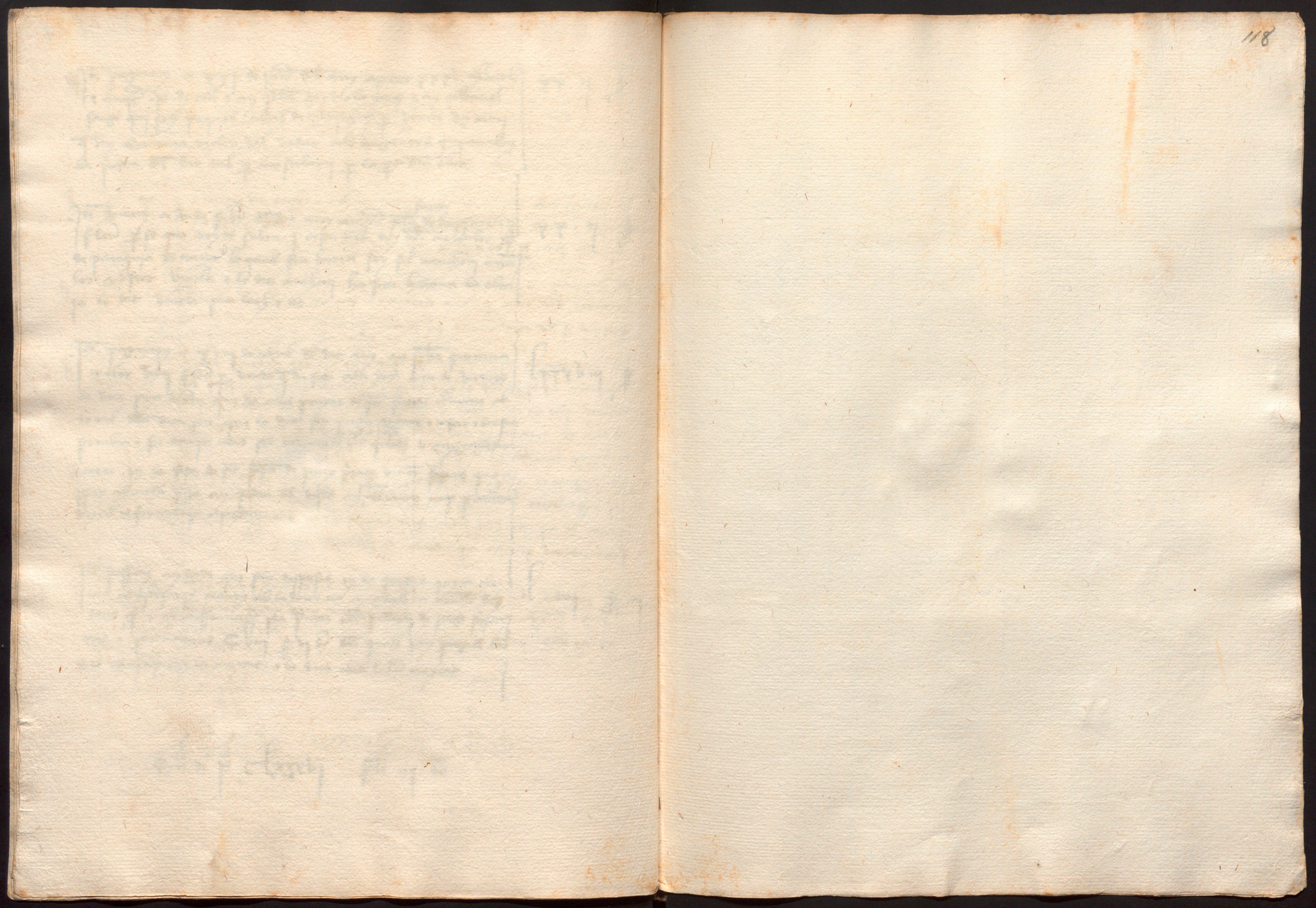
Item pagam a xxi de janer del any a·n Cerdà xxxv albarans e a·n Guillem de Coll e a·n Johan Gordiola notari e a·n Albanel sartre qui foren pagats al·los de Muntpalau per venir vij carros e a·n Simona moler vol vadar als traginers qui anaren a pedra del dit cal per lur salary per la part dela obra — xx ij ll

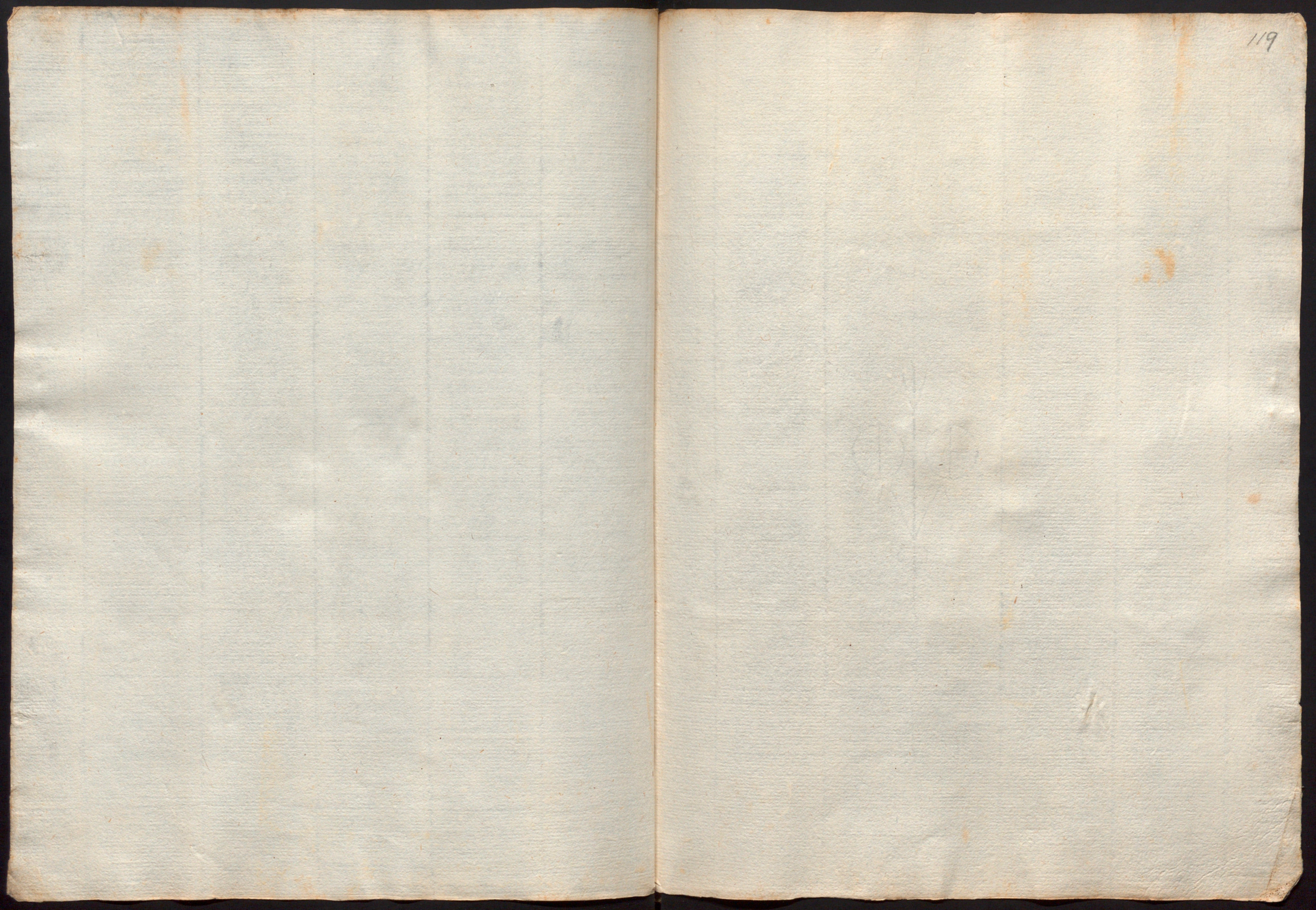
Item donam a v de febrer del dit any a·n Johan de Bugnetes ferrer ij flor per so que veyés sabra per testament de·n Berthomeu Amuler de parroquia de Tiana lo qual fou haren son fil n'Anthoni Amuler ab fort Vinola e lo dit Anthoni ha fet hartura la obra ja lo dit Vinola per a loch o no — xx ij ll

Item pagam a xviij de abril del dit any a·n Johan Giurana moler vij flor per vendes que ha fetes ala dita obra de v anys de una pessa de terra que ha als penyals de Sant Ferriol romane ab lo cal dela dita fou que la dita fou pusca anar e aper e lansar sembra e fer totas ses voluntats los quals v anys comensaren a correr en la festa de Sant Johan de juny primer vinent segons que apar per albaran fet en poder del dit an Johan Simon notari Praticans ab firmant apoca — lxxxvj ll

Item possam en dada que son despeses en la questio que la obra e los adminiscradors hagueren ab la dona na Magdalena muller del tons q e ab auffrancesc per la inventari et salary de jutge sentencias e intimacions C viij ll vj d dels quals han pagats los dits adminiscradors la maytat e la dita obra la altra maytat — l iij ll iij

Suma de pagas clxxxvj sols iij d






Sala III
Armari, II
nº 11
obre

